Достижения учащихся Злобиной Зульфии Сафаровны за 2022 год

ПРОГРАММА ИНТЕНСИВНОГО КУРСА ЖИВОПИСИ

«ИМПРЕССИОНИЗМ: УРОКИ СВЕТА И ЦВЕТА»

СПбГХПА им. А.Л. ШТИГЛИЦА (МУХА)

Юсупова Алсу

Мастер-класс «Цвет и Перспектива» в живописи импрессионистов
Мастер-класс «Водяные лилии»
Мастер-класс «Композиция»

(9 академических часов)

Преподаватели:
Петрова-Маслакова Марина Всеволодовна -доцент кафедры общей живописи СПбГХПА им. А.Л. ШТИГЛИЦА (МУХА).
Член Союза Художников России.

Воронина Светлана Павловна - доцент кафедры живописи СПбГХПА им. А.Л.Штиглица, член Союза Художников России.

Санкт-Петербургская региональная общественная творческое объединение «Изящные искусства» Санкт-Петербург BEAUTIFUL ART Saint-Petersburg Artistic Association "Beautiful Art"

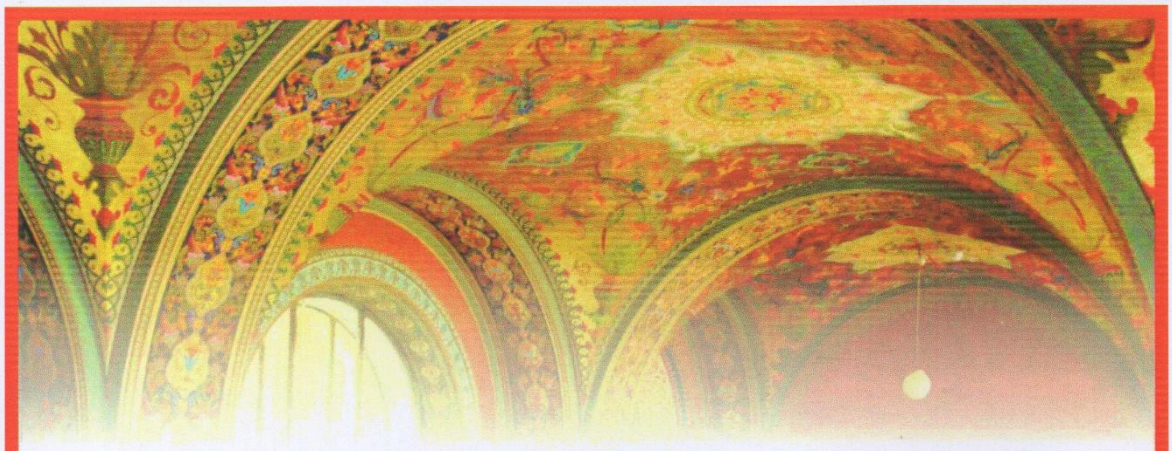

ПРОГРАММА ИНТЕНСИВНОГО КУРСА ЖИВОПИСИ

«ИМПРЕССИОНИЗМ: УРОКИ СВЕТА И ЦВЕТА»

СПбГХПА им. А.Л. ШТИГЛИЦА (МУХА)

Катреча Карина

Мастер-класс «Цвет и Перспектива» в живописи импрессионистов
Мастер-класс «Водяные лилии»
Мастер-класс «Композиция»

(9 академических часов)

Преподаватели:
Петрова-Маслакова Марина Всеволодовна -доцент кафедры общей живописи СПбГХПА им. А.Л. ШТИГЛИЦА (МУХА). Член Союза Художников России.

Воронина Светлана Павловна - доцент кафедры живописи СПбГХПА им. А.Л.Штиглица, член Союза Художников России.

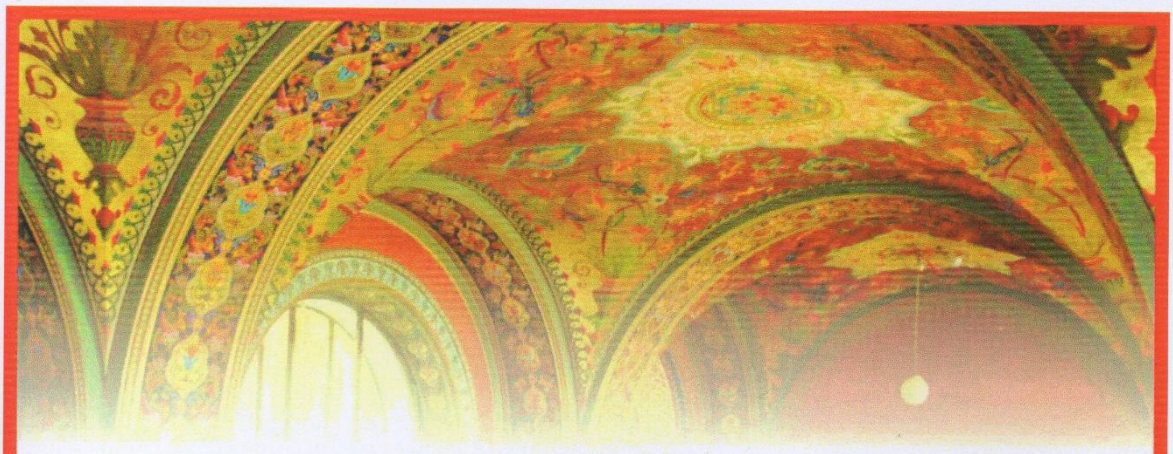

ПРОГРАММА ИНТЕНСИВНОГО КУРСА ЖИВОПИСИ

«ИМПРЕССИОНИЗМ: УРОКИ СВЕТА И ЦВЕТА»

СПбГХПА им. А.Л. ШТИГЛИЦА (МУХА)

Цыганок Яна

Мастер-класс «Цвет и Перспектива» в живописи импрессионистов
Мастер-класс «Водяные лилии»
Мастер-класс «Композиция»

(9 академических часов)

Преподаватели:
Петрова-Маслакова Марина Всеволодовна -доцент кафедры общей живописи СПбГХПА им. А.Л. ШТИГЛИЦА (МУХА). Член Союза Художников России.

Воронина Светлана Павловна - доцент кафедры живописи СПбГХПА им. А.Л.Штиглица, член Союза Художников России.

Санкт-Петербургская региональная общественная организация «Творческое объединение «Прекрасное» BEAUTIFUL ART Saint-Petersburg Artistic Association "Beautiful Art" Санкт-Петербург

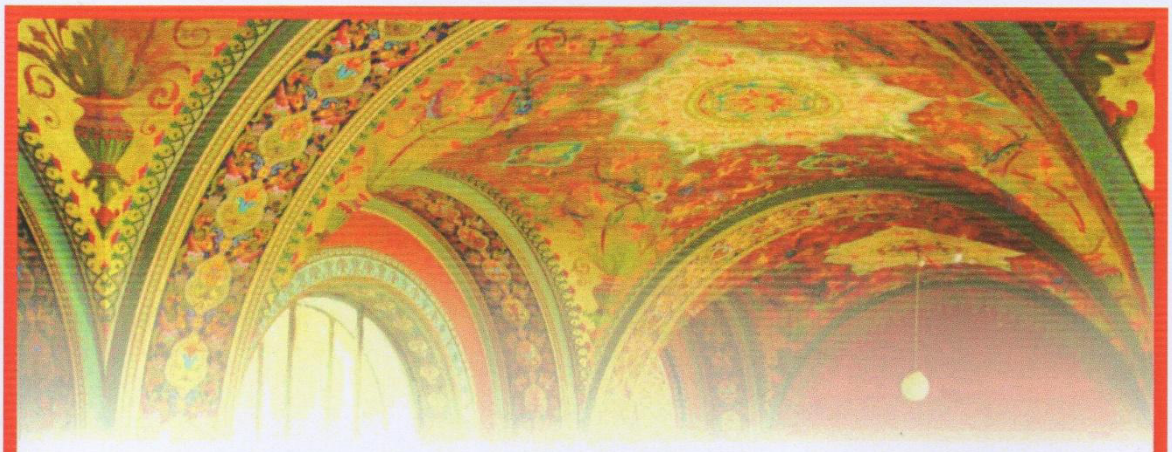

ПРОГРАММА ИНТЕНСИВНОГО КУРСА ЖИВОПИСИ

«ИМПРЕССИОНИЗМ: УРОКИ СВЕТА И ЦВЕТА»

СПбГХПА им. А.Л. ШТИГЛИЦА (МУХА)

Сутыркин Владислав

Мастер-класс «Цвет и Перспектива» в живописи импрессионистов
Мастер-класс «Водяные лилии»
Мастер-класс «Композиция»

(9 академических часов)

Преподаватели:
Петрова-Маслакова Марина Всеволодовна -доцент кафедры общей живописи СПбГХПА им. А.Л. ШТИГЛИЦА (МУХА). Член Союза Художников России.

Воронина Светлана Павловна - доцент кафедры живописи СПбГХПА им. А.Л.Штиглица, член Союза Художников России.

Санкт-Петербургская региональная общественная организация творческое объединение «Выставка Прекрасного» BEAUTIFUL ART Saint-Petersburg Artistic association "Beautiful Art" Санкт-Петербург

КОНКУРС ХУДОЖНИКОВ «ВАНИЛЬНОЕ НЕБО»
ИНТЕНСИВНЫЙ КУРС ЖИВОПИСИ
«ИМПРЕССИОНИЗМ: УРОКИ СВЕТА И ЦВЕТА»

ДИПЛОМ

ЛАУРЕАТА I СТЕПЕНИ

Катреча Карина

Номинация «живопись»

Руководитель Злобина Зульфия Сафаровна

г. п. Излучинск

РОО СПБ Творческое объединение «Beautiful Art»
Мараева Ж.В.
Овсянкина Е.В.

Санкт-Петербургская региональная общественная творческое объединение «Бьютифул Арт» Санкт-Петербург
BEAUTIFUL ART
Saint-Petersburg Artistic association "Beautiful Art"

6-9 января 2022 г.
Санкт-Петербург

КОНКУРС ХУДОЖНИКОВ «ВАНИЛЬНОЕ НЕБО»
ИНТЕНСИВНЫЙ КУРС ЖИВОПИСИ
«ИМПРЕССИОНИЗМ: УРОКИ СВЕТА И ЦВЕТА»

ДИПЛОМ

ЛАУРЕАТА I СТЕПЕНИ

Сутыркин Владислав

Номинация «декоративная стилизация»

Руководитель Злобина Зульфия Сафаровна

г. п. Излучинск

РОО СПБ Творческое объединение «Beautiful Art»
Мараева Ж.В.
Овсянкина Е.В.

Санкт-Петербургская региональная общественная творческое объединение «Бьютифул Арт» Санкт-Петербург BEAUTIFUL ART Saint-Petersburg Artistic association "Beautiful Art"

6-9 января 2022 г.
Санкт-Петербург

КОНКУРС ХУДОЖНИКОВ «ВАНИЛЬНОЕ НЕБО»
ИНТЕНСИВНЫЙ КУРС ЖИВОПИСИ
«ИМПРЕССИОНИЗМ: УРОКИ СВЕТА И ЦВЕТА»

ДИПЛОМ

ЛАУРЕАТА III СТЕПЕНИ

Циганок Яна

Номинация «живопись»

Руководитель Злобина Зульфия Сафаровна

г. п.Излучинск

РОО СПБ Творческое
объединение «Beautiful Art»
Мараева Ж.В.
Овсянкина Е.В.

Санкт-Петербургская региональная общественная творческое объединение «Beautiful Art» Санкт-Петербург

6-9 января 2022 г.
Санкт-Петербург

КОНКУРС ХУДОЖНИКОВ «ВАНИЛЬНОЕ НЕБО»
ИНТЕНСИВНЫЙ КУРС ЖИВОПИСИ
«ИМПРЕССИОНИЗМ: УРОКИ СВЕТА И ЦВЕТА»

ДИПЛОМ

ЛАУРЕАТА I СТЕПЕНИ

Юсупова Алсу

Номинация «композиция»

Руководитель Злобина Зульфия Сафаровна

г. п. Излучинск

РОО СПБ Творческое
объединение «Beautiful Art»
Мараева Ж.В.
Овсянкина Е.В.

Санкт-Петербургская региональная общественная организация Творческое объединение «Бьютифул Арт» BEAUTIFUL ART Saint-Petersburg Artistic Association "Beautiful Art" Санкт-Петербург

6-9 января 2022 г.
Санкт-Петербург

ВЫСШАЯ ШКОЛА
ДЕЛОВОГО АДМИНИСТРИРОВАНИЯ

Лицензия на образовательную деятельность №19674
Свидетельство СМИ: ЭЛ № ФС 77 - 70095
Организатор конкурса. S-BA.RU

№4465865315 от 07.04.22 г.

ДИПЛОМ

НАГРАЖДАЕТСЯ

Юсупова Алсу

за победу во Всероссийском детском творческом конкурсе

«В мире птиц»

2 место

Возрастная категория от 14 до 17 лет
Название работы: "Ворона"
Куратор: Злобина Зульфия Сафаровна
МАОДО "ДШИ им.А.В.Ливна" п.Излучинск, Нижневартовский район, ХМАО-Югра

Главный редактор Всероссийского СМИ
«Высшая школа делового администрирования» _____ А.В. Скрипов

М.П.

ВЫСШАЯ ШКОЛА
ДЕЛОВОГО АДМИНИСТРИРОВАНИЯ

Лицензия на образовательную деятельность №19674
Свидетельство СМИ: ЭЛ № ФС 77 - 70095
Организатор конкурса. S-BA.RU

№4465862187 от 07.04.22 г.

ДИПЛОМ

НАГРАЖДАЕТСЯ

Шабанова Ульяна

за победу во Всероссийском детском творческом конкурсе

«В мире птиц»

2 место

Возрастная категория от 10 до 13 лет
Название работы: "Ворона"
Куратор: Злобина Зульфия Сафаровна
МАОДО "ДШИ им.А.В.Ливна" п.Излучинск, Нижневартовский район, ХМАО-Югра

Главный редактор Всероссийского СМИ
«Высшая школа делового администрирования» _____ А.В. Скрипов

М.П.

ВЫСШАЯ ШКОЛА
ДЕЛОВОГО АДМИНИСТРИРОВАНИЯ

Лицензия на образовательную деятельность №19674
Свидетельство СМИ: ЭЛ № ФС 77 - 70095
Организатор конкурса. S-BA.RU

№4465857723 от 07.04.22 г.

ДИПЛОМ

НАГРАЖДАЕТСЯ

Фазылова Индира

за победу во Всероссийском детском творческом конкурсе

«В мире птиц»

2 место

Возрастная категория от 10 до 13 лет
Название работы: "Куропатка"
Куратор: Злобина Зульфия Сафаровна
МАОДО "ДШИ им.А.В.Ливна" п.Излучинск, Нижневартовский район, ХМАО-Югра

Главный редактор Всероссийского СМИ
«Высшая школа делового администрирования» _____ А.В. Скрипов

М.П.

ВЫСШАЯ ШКОЛА
ДЕЛОВОГО АДМИНИСТРИРОВАНИЯ

Лицензия на образовательную деятельность №19674
Свидетельство СМИ: ЭЛ № ФС 77 - 70095
Организатор конкурса. S-BA.RU

№4465848969 от 07.04.22 г.

ДИПЛОМ

НАГРАЖДАЕТСЯ

Салахова Амина

за победу во Всероссийском детском творческом конкурсе

«В мире птиц»

1 место

Возрастная категория от 7 до 9 лет
Название работы: "Скопа"
Куратор: Злобина Зульфия Сафаровна
МАОДО "ДШИ им.А.В.Ливна" п.Излучинск, Нижневартовский район, ХМАО-Югра

Главный редактор Всероссийского СМИ
«Высшая школа делового администрирования» _____ А.В. Скрипов

М.П.

ВЫСШАЯ ШКОЛА
ДЕЛОВОГО АДМИНИСТРИРОВАНИЯ

Лицензия на образовательную деятельность №19674
Свидетельство СМИ: ЭЛ № ФС 77 - 70095
Организатор конкурса. S-BA.RU

№4465846356 от 07.04.22 г.

ДИПЛОМ

НАГРАЖДАЕТСЯ

Радаева Варвара

за победу во Всероссийском детском творческом конкурсе

«В мире птиц»

2 место

Возрастная категория от 7 до 9 лет
Название работы: "Воронья семья"
Куратор: Злобина Зульфия Сафаровна
МАОДО "ДШИ им.А.В.Ливна" п.Излучинск, Нижневартовский район, ХМАО-Югра

Главный редактор Всероссийского СМИ
«Высшая школа делового администрирования» _____ А.В. Скрипов

М.П.

ВЫСШАЯ ШКОЛА
ДЕЛОВОГО АДМИНИСТРИРОВАНИЯ

Лицензия на образовательную деятельность №19674
Свидетельство СМИ: ЭЛ № ФС 77 - 70095
Организатор конкурса. S-BA.RU

№4465844367 от 07.04.22 г.

ДИПЛОМ

НАГРАЖДАЕТСЯ

Полежаева Арина

за победу во Всероссийском детском творческом конкурсе

«В мире птиц»

1 место

Возрастная категория от 7 до 9 лет
Название работы: "Селезень"
Куратор: Злобина Зульфия Сафаровна
МАОДО "ДШИ им.А.В.Ливна" п.Излучинск, Нижневартовский район, ХМАО-Югра

Главный редактор Всероссийского СМИ
«Высшая школа делового администрирования» _____ А.В. Скрипов

М.П.

ВЫСШАЯ ШКОЛА
ДЕЛОВОГО АДМИНИСТРИРОВАНИЯ

Лицензия на образовательную деятельность №19674
Свидетельство СМИ: ЭЛ № ФС 77 - 70095
Организатор конкурса. S-BA.RU

№4465843005 от 07.04.22 г.

ДИПЛОМ

НАГРАЖДАЕТСЯ

Петелько Анастасия

за победу во Всероссийском детском творческом конкурсе

«В мире птиц»

2 место

Возрастная категория от 7 до 9 лет
Название работы: "На перегонки с ветром"
Куратор: Злобина Зульфия Сафаровна
МАОДО "ДШИ им.А.В.Ливна" п.Излучинск, Нижневартовский район, ХМАО-Югра

Главный редактор Всероссийского СМИ
«Высшая школа делового администрирования» _____ А.В. Скрипов

М.П.

ВЫСШАЯ ШКОЛА
ДЕЛОВОГО АДМИНИСТРИРОВАНИЯ

Лицензия на образовательную деятельность №19674
Свидетельство СМИ: ЭЛ № ФС 77 - 70095
Организатор конкурса. S-BA.RU

№4465842856 от 07.04.22 г.

ДИПЛОМ

НАГРАЖДАЕТСЯ

Перминова Виктория

за победу во Всероссийском детском творческом конкурсе

«В мире птиц»

2 место

Возрастная категория от 10 до 13 лет
Название работы: "Цапли"
Куратор: Злобина Зульфия Сафаровна
МАОДО "ДШИ им.А.В.Ливна" п.Излучинск, Нижневартовский район, ХМАО-Югра

Главный редактор Всероссийского СМИ
«Высшая школа делового администрирования» _____ А.В. Скрипов

М.П.

ВЫСШАЯ ШКОЛА
ДЕЛОВОГО АДМИНИСТРИРОВАНИЯ

Лицензия на образовательную деятельность №19674
Свидетельство СМИ: ЭЛ № ФС 77 - 70095
Организатор конкурса. S-BA.RU

№4465842050 от 07.04.22 г.

ДИПЛОМ

НАГРАЖДАЕТСЯ

Панихина Полина

за победу во Всероссийском детском творческом конкурсе

«В мире птиц»

2 место

Возрастная категория от 10 до 13 лет
Название работы: "Иволга"
Куратор: Злобина Зульфия Сафаровна
МАОДО "ДШИ им.А.В.Ливна" п.Излучинск, Нижневартовский район, ХМАО-Югра

Главный редактор Всероссийского СМИ
«Высшая школа делового администрирования» _____ А.В. Скрипов

М.П.

ВЫСШАЯ ШКОЛА
ДЕЛОВОГО АДМИНИСТРИРОВАНИЯ

Лицензия на образовательную деятельность №19674
Свидетельство СМИ: ЭЛ № ФС 77 - 70095
Организатор конкурса. S-BA.RU

№4465841051 от 07.04.22 г.

ДИПЛОМ

НАГРАЖДАЕТСЯ

Октябрьский Арсений

за победу во Всероссийском детском творческом конкурсе

«В мире птиц»

1 место

Возрастная категория от 7 до 9 лет
Название работы: "Зимняя птица"
Куратор: Злобина Зульфия Сафаровна
МАОДО "ДШИ им.А.В.Ливна" п.Излучинск, Нижневартовский район, ХМАО-Югра

Главный редактор Всероссийского СМИ
«Высшая школа делового администрирования» _____ А.В. Скрипов

М.П.

ВЫСШАЯ ШКОЛА
ДЕЛОВОГО АДМИНИСТРИРОВАНИЯ

Лицензия на образовательную деятельность №19674
Свидетельство СМИ: ЭЛ № ФС 77 - 70095
Организатор конкурса. S-BA.RU

№4465833419 от 07.04.22 г.

ДИПЛОМ

НАГРАЖДАЕТСЯ

Мадьяров Артем

за победу во Всероссийском детском творческом конкурсе

«В мире птиц»

1 место

Возрастная категория от 10 до 13 лет
Название работы: "Клест-еловик"
Куратор: Злобина Зульфия Сафаровна
МАОДО "ДШИ им.А.В.Ливна" п.Излучинск, Нижневартовский район, ХМАО-Югра

Главный редактор Всероссийского СМИ
«Высшая школа делового администрирования» _____ А.В. Скрипов

М.П.

ВЫСШАЯ ШКОЛА
ДЕЛОВОГО АДМИНИСТРИРОВАНИЯ

Лицензия на образовательную деятельность №19674
Свидетельство СМИ: ЭЛ № ФС 77 - 70095
Организатор конкурса. S-BA.RU

№4465824132 от 07.04.22 г.

ДИПЛОМ

НАГРАЖДАЕТСЯ

Катреча Карина

за победу во Всероссийском детском творческом конкурсе

«В мире птиц»

1 место

Возрастная категория от 14 до 17 лет
Название работы: «Птицы на берегу Окуневки»
Куратор: Злобина Зульфия Сафаровна
МАОДО "ДШИ им.А.В.Ливна" п.Излучинск, Нижневартовский район, ХМАО-Югра

Главный редактор Всероссийского СМИ
«Высшая школа делового администрирования» _____ А.В. Скрипов

М.П.

ВЫСШАЯ ШКОЛА
ДЕЛОВОГО АДМИНИСТРИРОВАНИЯ

Лицензия на образовательную деятельность №19674
Свидетельство СМИ: ЭЛ № ФС 77 - 70095
Организатор конкурса. S-BA.RU

№4465822903 от 07.04.22 г.

ДИПЛОМ

НАГРАЖДАЕТСЯ

Каипкулова Риана

за победу во Всероссийском детском творческом конкурсе

«В мире птиц»

2 место

Возрастная категория от 7 до 9 лет
Название работы: "Дятел"
Куратор: Злобина Зульфия Сафаровна
МАОДО "ДШИ им.А.В.Ливна" п.Излучинск, Нижневартовский район, ХМАО-Югра

Главный редактор Всероссийского СМИ
«Высшая школа делового администрирования» _____ А.В. Скрипов

М.П.

ВЫСШАЯ ШКОЛА
ДЕЛОВОГО АДМИНИСТРИРОВАНИЯ

Лицензия на образовательную деятельность №19674
Свидетельство СМИ: ЭЛ № ФС 77 - 70095
Организатор конкурса. S-BA.RU

№4465820748 от 07.04.22 г.

ДИПЛОМ

НАГРАЖДАЕТСЯ

Зырянова Злата

за победу во Всероссийском детском творческом конкурсе

«В мире птиц»

2 место

Возрастная категория от 10 до 13 лет
Название работы: "Югорские журавли"
Куратор: Злобина Зульфия Сафаровна
МАОДО "ДШИ им.А.В.Ливна" п.Излучинск, Нижневартовский район, ХМАО-Югра

Главный редактор Всероссийского СМИ
«Высшая школа делового администрирования» _____ А.В. Скрипов

М.П.

ВЫСШАЯ ШКОЛА
ДЕЛОВОГО АДМИНИСТРИРОВАНИЯ

Лицензия на образовательную деятельность №19674
Свидетельство СМИ: ЭЛ № ФС 77 - 70095
Организатор конкурса. S-BA.RU

№4465819470 от 07.04.22 г.

ДИПЛОМ

НАГРАЖДАЕТСЯ

Зайцева Дарья

за победу во Всероссийском детском творческом конкурсе

«В мире птиц»

2 место

Возрастная категория от 7 до 9 лет
Название работы: "Забота"
Куратор: Злобина Зульфия Сафаровна
МАОДО "ДШИ им.А.В.Ливна" п.Излучинск, Нижневартовский район, ХМАО-Югра

Главный редактор Всероссийского СМИ
«Высшая школа делового администрирования» _____ А.В. Скрипов

М.П.

ВЫСШАЯ ШКОЛА
ДЕЛОВОГО АДМИНИСТРИРОВАНИЯ

Лицензия на образовательную деятельность №19674
Свидетельство СМИ: ЭЛ № ФС 77 - 70095
Организатор конкурса. S-BA.RU

№4465806135 от 07.04.22 г.

ДИПЛОМ

НАГРАЖДАЕТСЯ

Бобкова Вера

за победу во Всероссийском детском творческом конкурсе

«В мире птиц»

1 место

Возрастная категория от 7 до 9 лет
Название работы: "Поползень"
Куратор: Злобина Зульфия Сафаровна
МАОДО "ДШИ им.А.В.Ливна" п.Излучинск, Нижневартовский район, ХМАО-Югра

Главный редактор Всероссийского СМИ
«Высшая школа делового администрирования» _____ А.В. Скрипов

М.П.

Арт Птица
Международный центр творческого развития
www.art-ptica.ru

Департамент по культуре и туризму Администрации города Тобольска
МАУ ДО «ДШИ имени А.А.Алябьева» города Тобольска
МЦТР «Арт Птица» СР ЭЛ № ФС 77 - 78798 от 04.08.2020

II Международная очная выставка-конкурс
детского и юношеского художественного
и декоративно-прикладного творчества

«Весна вдохновенная»

посвященная Году народного искусства
и нематериального культурного наследия народов России

Диплом

ЛАУРЕАТА III СТЕПЕНИ

в специальной номинации: пасхальные истории
в возрастной категории: 9-10 лет

награждается

Октябрьский Арсений

за работу «Пасхальный натюрморт»
Преподаватель: Злобина Зульфия Сафаровна
МАО ДО «Детская школа искусств имени А.В. Ливна»,
гп. Излучинск, ХМАО - Югра

Председатель жюри: П.И. Коробчинская
член Международного союза педагогов-художников,
член Профессионального союза художников России,
член Международного художественного фонда
и Евразийского художественного союза,
организатор конкурсных проектов МЦТР «Арт Птица»

А. С. Богданова – директор Дизайн Бюро Oodji,
профессиональный дизайнер одежды,
Член Санкт-Петербургского Союза Дизайнеров,
член ТОСХ, г. Санкт-Петербург

Е. И. Степкина – художник, психолог,
арт-терапевт, руководитель «Be Art»,
Член МСПХ, Член РА Арт-терапевтов,
Член ЕТС, г. Санкт-Петербург

Б. А. Черниченко – заслуженный работник
культуры ПМР,
преподаватель МОУ ДО «Слободзейская ДХШ»,
Молдова, Приднестровье, город Слободзея

К. В. Сатина – художник-кино, художник-живописец,
Член ТСХР, Член ТОСХ, член ЕХС,
член ТСХДПИ, г.о. Мытищи

Е.А. Панова - кандидат педагогических наук,
Член МСПХ, Член МХФ,
преподаватель МУДО «ДШИ
им Е.М. Стомпелева» г. Ярославль

А. В. Волчков – художник, Член ТСХР,
член АХДПИ «SAMA» (США),
Член ТО «Полиреализм», г.Москва

А.М. Куренкова - Член МСПХ,
преподаватель ГБУ ДО СО «Ревдинская ДХШ»,
г.Ревда

О.А. Кузнецова - преподаватель
МАУ ДО «ДШИ им. А.А. Алябьева» г. Тобольск

Е.М. Инчина - преподаватель
МАОДО «ДШИ им.А.В.Ливна» п.Излучинск

Итоговая экспозиция выставки-конкурса в выставочном зале
МАУ ДО «ДШИ имени А.А.Алябьева» города Тобольска
20 апреля 2022 – 13 мая 2022
Онлайн-выставка: www.art-ptica.ru/vesna-tob

Арт Птица
Международный центр творческого развития
www.art-ptica.ru

Департамент по культуре и туризму Администрации города Тобольска
МАУ ДО «ДШИ имени А.А.Алябьева» города Тобольска
МЦТР «Арт Птица» СР ЭЛ № ФС 77 - 78798 от 04.08.2020

II Международная очная выставка-конкурс
детского и юношеского художественного
и декоративно-прикладного творчества

«Весна вдохновенная»

посвященная Году народного искусства
и нематериального культурного наследия народов России

Диплом

ЛАУРЕАТА II СТЕПЕНИ

в номинации: тематическая композиция
в возрастной категории: 11-12 лет

награждается

Пыгатов Валентин

за работу «Оленеводы»
Преподаватель: Злобина Зульфия Сафаровна
МАО ДО «Детская школа искусств имени А.В. Ливна»,
гп. Излучинск, ХМАО - Югра

Председатель жюри: П.И. Коробчинская
член Международного союза педагогов-художников,
член Профессионального союза художников России,
член Международного художественного фонда
и Евразийского художественного союза,
организатор конкурсных проектов МЦТР «Арт Птица»

А. С. Богданова – директор Дизайн Бюро Oodji,
профессиональный дизайнер одежды,
Член Санкт-Петербургского Союза Дизайнеров,
член ТОСХ, г. Санкт-Петербург

Е. И. Степкина – художник, психолог,
арт-терапевт, руководитель «Be Art»,
Член МСПХ, Член РА Арт-терапевтов,
Член ЕТС, г. Санкт-Петербург

Б. А. Черниченко – заслуженный работник
культуры ПМР,
преподаватель МОУ ДО «Слободзейская ДХШ»,
Молдова, Приднестровье, город Слободзея

К. В. Сатина – художник-кино, художник-живописец,
Член ТСХР, Член ТОСХ, член ЕХС,
член ТСХДПИ, г.о. Мытищи

Е.А. Панова - кандидат педагогических наук,
Член МСПХ, Член МХФ,
преподаватель МУДО «ДШИ
им Е.М. Стомпелева» г. Ярославль

А. В. Волчков – художник, Член ТСХР,
член АХДПИ «SAMA» (США),
Член ТО «Полиреализм», г.Москва

А.М. Куренкова - Член МСПХ,
преподаватель ГБУ ДО СО «Ревдинская ДХШ»,
г.Ревда

О.А. Кузнецова - преподаватель
МАУ ДО «ДШИ им. А.А. Алябьева» г. Тобольск

Е.М. Инчина - преподаватель
МАОДО «ДШИ им.А.В.Ливна» п.Излучинск

Итоговая экспозиция выставки-конкурса в выставочном зале
МАУ ДО «ДШИ имени А.А.Алябьева» города Тобольска
20 апреля 2022 – 13 мая 2022
Онлайн-выставка: www.art-ptica.ru/vesna-tob

Арт Птица
Международный центр творческого развития
www.art-ptica.ru

Департамент по культуре и туризму Администрации города Тобольска
МАУ ДО «ДШИ имени А.А.Алябьева» города Тобольска
МЦТР «Арт Птица» СР ЭЛ № ФС 77 - 78798 от 04.08.2020

II Международная очная выставка-конкурс
детского и юношеского художественного
и декоративно-прикладного творчества

«Весна вдохновенная»

посвященная Году народного искусства
и нематериального культурного наследия народов России

Диплом

ЛАУРЕАТА I СТЕПЕНИ

в номинации: тематическая композиция
в возрастной категории: 13-14 лет

награждается

Юсупова Алсу

за работу «Праздник День Победы»
Преподаватель: Злобина Зульфия Сафаровна
МАО ДО «Детская школа искусств имени А.В. Ливна»,
гп. Излучинск, ХМАО - Югра

Председатель жюри: П.И. Коробчинская
член Международного союза педагогов-художников,
член Профессионального союза художников России,
член Международного художественного фонда
и Евразийского художественного союза,
организатор конкурсных проектов МЦТР «Арт Птица»

А. С. Богданова – директор Дизайн Бюро Oodji,
профессиональный дизайнер одежды,
Член Санкт-Петербургского Союза Дизайнеров,
член ТОСХ, г. Санкт-Петербург

Е. И. Степкина – художник, психолог,
арт-терапевт, руководитель «Be Art»,
Член МСПХ, Член РА Арт-терапевтов,
Член ЕТС, г. Санкт-Петербург

Б. А. Черниченко – заслуженный работник
культуры ПМР,
преподаватель МОУ ДО «Слободзейская ДХШ»,
Молдова, Приднестровье, город Слободзея

К. В. Сатина – художник-кино, художник-живописец,
Член ТСХР, Член ТОСХ, член ЕХС,
член ТСХДПИ, г.о. Мытищи

Е.А. Панова - кандидат педагогических наук,
Член МСПХ, Член МХФ,
преподаватель МУДО «ДШИ
им Е.М. Стомпелева» г. Ярославль

А. В. Волчков – художник, Член ТСХР,
член АХДПИ «SAMA» (США),
Член ТО «Полиреализм», г.Москва

А.М. Куренкова - Член МСПХ,
преподаватель ГБУ ДО СО «Ревдинская ДХШ»,
г.Ревда

О.А. Кузнецова - преподаватель
МАУ ДО «ДШИ им. А.А. Алябьева» г. Тобольск

Е.М. Инчина - преподаватель
МАОДО «ДШИ им.А.В.Ливна» п.Излучинск

Итоговая экспозиция выставки-конкурса в выставочном зале
МАУ ДО «ДШИ имени А.А.Алябьева» города Тобольска
20 апреля 2022 – 13 мая 2022
Онлайн-выставка: www.art-ptica.ru/vesna-tob

Центр творческого развития детей и профессионального мастерства педагогов «Перспектива»

ЦРТ «Перспектива»
artpsp.ru

Диплом

Всероссийский творческий конкурс

01.04.2022-30.04.2022

Герои былин и легенд в творчестве детей

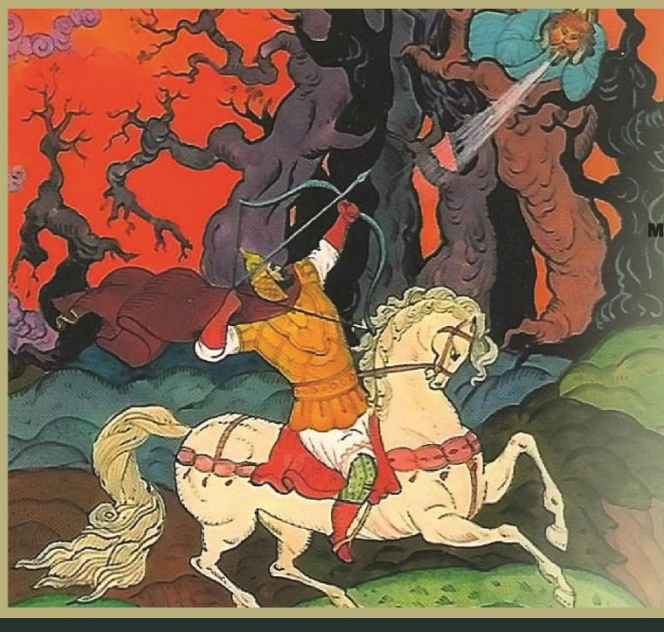

№ 17270/22

Лауреат I степени

Юсупова Лейсан

МАОДО "Детская школа искусств им. А.В. Ливна"
Россия, ХМАО-Югра,
Нижневартовский район, гп. Излучинск

Номинация: рисунок
Работа: "Александр Невский"
Руководитель: Злобина Зульфия Сафаровна

Председатель орг.комитета
руководитель ЦРТ:
Борисова Д.А.

ВЫСШАЯ ШКОЛА ДЕЛОВОГО АДМИНИСТРИРОВАНИЯ

Лицензия на образовательную деятельность №19674
Свидетельство СМИ: ЭЛ № ФС 77 - 70095
Организатор конкурса. S-BA.RU

№4458124222 от 20.01.22 г.

ДИПЛОМ

НАГРАЖДАЕТСЯ

Зырянова Злата

за победу во Всероссийском детском творческом конкурсе

«День Снеговика»

1 место

Возрастная категория от 10 до 13 лет
Название работы: «Снеговик»
Куратор: Злобина Зульфия Сафаровна
МАОДО "ДШИ им. А.В. Ливна", гп. Излучинск

Главный редактор Всероссийского СМИ
«Высшая школа делового администрирования»
А.В. Скрипов

М.П.

Арт Птица
Международный центр творческого развития
www.art-ptica.ru

«Достижение года»

Международная итоговая отчетная выставка творческих и учебных работ за 2020-21 ученый год

среди учащихся ДШИ, ДХШ, студий и профильных ВУЗов и СУЗов

Диплом

участника выставки

награждается

Фазылова Индира

Преподаватель: Злобина З.С.
МАОДО "ДШИ им. А.В. Ливна"
гп. Излучинск, Нижневартовский район

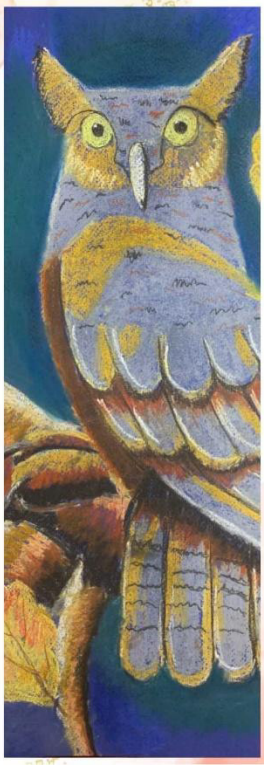

Коробчинская П.И.
Председатель жюри: искусствовед,
организатор конкурсных проектов МЦТР «Арт Птица»
член Международного союза педагогов-художников,
член Профессионального союза художников России,
член Международного художественного фонда
и Евразийского художественного союза

1 мая 2022 года - 30 июня 2022 года
галерея МЦТР «Арт Птица», город Тобольск
https://www.art-ptica.ru/itogi

Свидетельство о регистрации
ЭЛ № ФС 77 - 78798 от 04.08.2020
выдано Федеральной службой по надзору в сфере связи, информационных технологий и массовых коммуникаций «Роскомнадзор».
Территория распространения – Российская Федерация и зарубежные страны

*На фото работы участников и победителей конкурсов от МЦТР «Арт Птица»

Арт Птица
Международный центр творческого развития
www.art-ptica.ru

«Достижение года»

Международная итоговая отчетная выставка творческих и учебных работ за 2020-21 ученый год

среди учащихся ДШИ, ДХШ, студий и профильных ВУЗов и СУЗов

Диплом

участника выставки

награждается

Печенчина Виолетта

Преподаватель: Злобина З.С.
МАОДО "ДШИ им. А.В. Ливна"
гп. Излучинск, Нижневартовский район

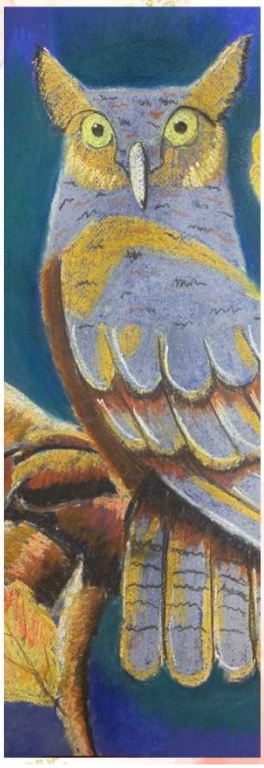

Коробчинская П.И.
Председатель жюри: искусствовед,
организатор конкурсных проектов МЦТР «Арт Птица»
член Международного союза педагогов-художников,
член Профессионального союза художников России,
член Международного художественного фонда
и Евразийского художественного союза

1 мая 2022 года - 30 июня 2022 года
галерея МЦТР «Арт Птица», город Тобольск
https://www.art-ptica.ru/itogi

Свидетельство о регистрации
ЭЛ № ФС 77 - 78798 от 04.08.2020
выдано Федеральной службой по надзору в сфере связи, информационных технологий и массовых коммуникаций «Роскомнадзор».
Территория распространения – Российская Федерация и зарубежные страны

*На фото работы участников и победителей конкурсов от МЦТР «Арт Птица»

Арт Птица
Международный центр творческого развития
www.art-ptica.ru

«Достижение года»

Международная итоговая отчетная выставка творческих и учебных работ за 2020-21 ученый год

среди учащихся ДШИ, ДХШ, студий и профильных ВУЗов и СУЗов

Диплом

участника выставки

награждается

Наумова Ксения

Преподаватель: Злобина З.С.
МАОДО "ДШИ им. А.В. Ливна"
гп. Излучинск, Нижневартовский район

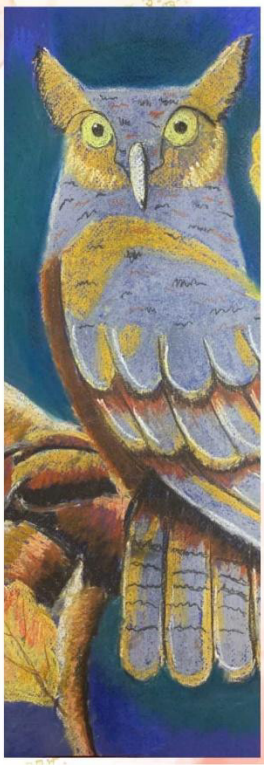

Коробчинская П.И.
Председатель жюри: искусствовед,
организатор конкурсных проектов МЦТР «Арт Птица»
член Международного союза педагогов-художников,
член Профессионального союза художников России,
член Международного художественного фонда
и Евразийского художественного союза

1 мая 2022 года - 30 июня 2022 года
галерея МЦТР «Арт Птица», город Тобольск
https://www.art-ptica.ru/itogi

Свидетельство о регистрации
ЭЛ № ФС 77 - 78798 от 04.08.2020
выдано Федеральной службой по надзору в сфере связи, информационных технологий и массовых коммуникаций «Роскомнадзор».
Территория распространения – Российская Федерация и зарубежные страны

*На фото работы участников и победителей конкурсов от МЦТР «Арт Птица»

Арт Птица
Международный центр творческого развития
www.art-ptica.ru

«Достижение года»

Международная итоговая отчетная выставка творческих и учебных работ за 2020-21 ученый год

среди учащихся ДШИ, ДХШ, студий и профильных ВУЗов и СУЗов

Диплом

участника выставки

награждается

Мадьяров Артём

Преподаватель: Злобина З.С.
МАОДО "ДШИ им. А.В. Ливна"
гп. Излучинск, Нижневартовский район

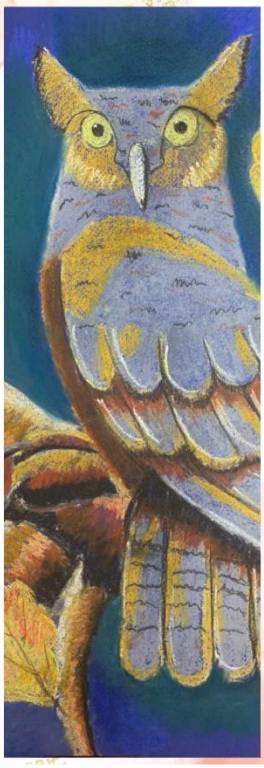

Коробчинская П.И.
Председатель жюри: искусствовед,
организатор конкурсных проектов МЦТР «Арт Птица»
член Международного союза педагогов-художников,
член Профессионального союза художников России,
член Международного художественного фонда
и Евразийского художественного союза

1 мая 2022 года - 30 июня 2022 года
галерея МЦТР «Арт Птица», город Тобольск
https://www.art-ptica.ru/itogi

Свидетельство о регистрации
ЭЛ № ФС 77 - 78798 от 04.08.2020
выдано Федеральной службой по надзору в сфере связи, информационных технологий и массовых коммуникаций «Роскомнадзор».
Территория распространения – Российская Федерация и зарубежные страны

*На фото работы участников и победителей конкурсов от МЦТР «Арт Птица»

Арт Птица
Международный центр творческого развития
www.art-ptica.ru

«Достижение года»

Международная итоговая отчетная выставка творческих и учебных работ за 2020-21 ученый год

среди учащихся ДШИ, ДХШ, студий и профильных ВУЗов и СУЗов

Диплом

участника выставки

награждается

Каипкулова Риана

Преподаватель: Злобина З.С.
МАОДО "ДШИ им. А.В. Ливна"
гп. Излучинск, Нижневартовский район

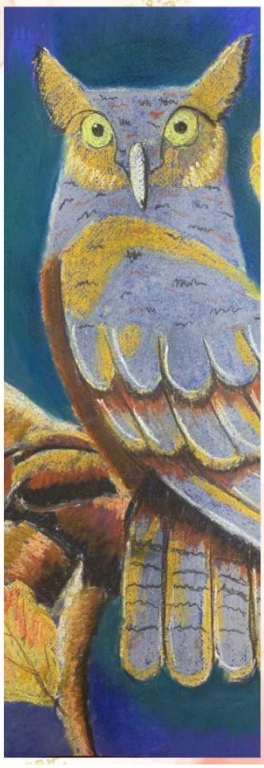

Коробчинская П.И.
Председатель жюри: искусствовед,
организатор конкурсных проектов МЦТР «Арт Птица»
член Международного союза педагогов-художников,
член Профессионального союза художников России,
член Международного художественного фонда
и Евразийского художественного союза

1 мая 2022 года - 30 июня 2022 года
галерея МЦТР «Арт Птица», город Тобольск
https://www.art-ptica.ru/itogi

Свидетельство о регистрации
ЭЛ № ФС 77 - 78798 от 04.08.2020
выдано Федеральной службой по надзору в сфере связи, информационных технологий и массовых коммуникаций «Роскомнадзор».
Территория распространения – Российская Федерация и зарубежные страны

*На фото работы участников и победителей конкурсов от МЦТР «Арт Птица»

ВЫСШАЯ ШКОЛА
ДЕЛОВОГО АДМИНИСТРИРОВАНИЯ

Лицензия на образовательную деятельность №19674
Свидетельство СМИ: ЭЛ № ФС 77 - 70095
Организатор конкурса. S-BA.RU

ДИПЛОМ

НАГРАЖДАЕТСЯ

Юсупова Лейсан

за победу во Всероссийском детском конкурсе рисунков

«Зимние забавы»

1 место

Возрастная категория от 7 до 9 лет
Название работы: «В кругу семьи»
Куратор: Злобина Зульфия Сафаровна
МАО ДО "ДШИ им. А.В. Ливна", гт. Излучинск, ХМАО-Югра

Главный редактор Всероссийского СМИ
«Высшая школа делового администрирования»
А.В. Скрипов

№4458837153 от 27.01.22 г.

ВЫСШАЯ ШКОЛА
ДЕЛОВОГО АДМИНИСТРИРОВАНИЯ

Лицензия на образовательную деятельность №19674
Свидетельство СМИ: ЭЛ № ФС 77 - 70095
Организатор конкурса. S-BA.RU

ДИПЛОМ

НАГРАЖДАЕТСЯ

Шевчук Максим

за победу во Всероссийском детском конкурсе рисунков

«Зимние забавы»

1 место

Возрастная категория от 10 до 13 лет
Название работы: «Катание на санях»
Куратор: Злобина Зульфия Сафаровна
МАО ДО "ДШИ им. А.В. Ливна", гт. Излучинск, ХМАО-Югра

Главный редактор Всероссийского СМИ
«Высшая школа делового администрирования»
А.В. Скрипов

№4458835960 от 27.01.22 г.

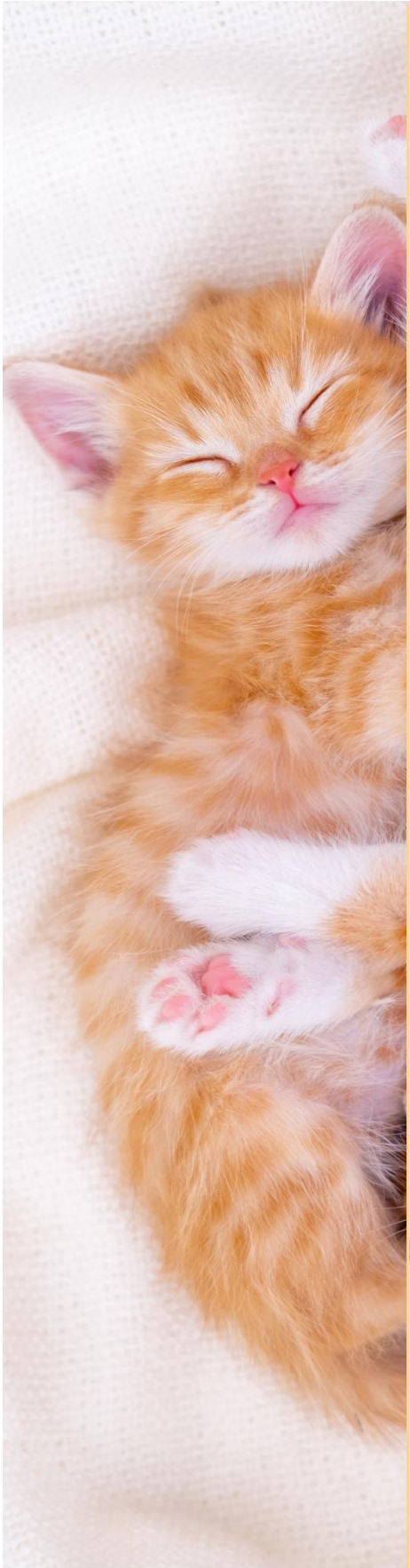

Арт Птица
Международный центр
творческого развития
www.art-ptica.ru

II Международный
творческий конкурс
ко дню кошек - 1 марта

«Кошачьи будни»

Диплом

ЛАУРЕАТА I СТЕПЕНИ

в номинации: изобразительное искусство
в возрастной категории: 9-10 лет

награждается

Печенчина Виолетта

за работу «Кот Борис»
Преподаватель
Злобина Зульфия Сафаровна
МАОДО «ДШИ им.А.В. Ливна»,
ХМАО-Югра, гп.Излучинск

Председатель жюри:
искусствовед, преподаватель высшей категории,
член Международного союза педагогов-художников,
член Профессионального союза художников России,
член Международного художественного фонда
и Евразийского художественного союза,
организатор конкурсных проектов МЦТР «Арт Птица»
Коробчинская П.И.

Учредитель, главный редактор
СМИ «Международный центр
творческого развития «Арт Птица»
Монич Е.И.

02.03.2022
город Тобольск

Свидетельство о регистрации
ЭЛ № ФС 77 - 78798 от 04.08.2020
выдано Федеральной службой по надзору в сфере связи,
информационных технологий и массовых коммуникаций «Роскомнадзор».
Территория распространения – Российская Федерация и зарубежные страны

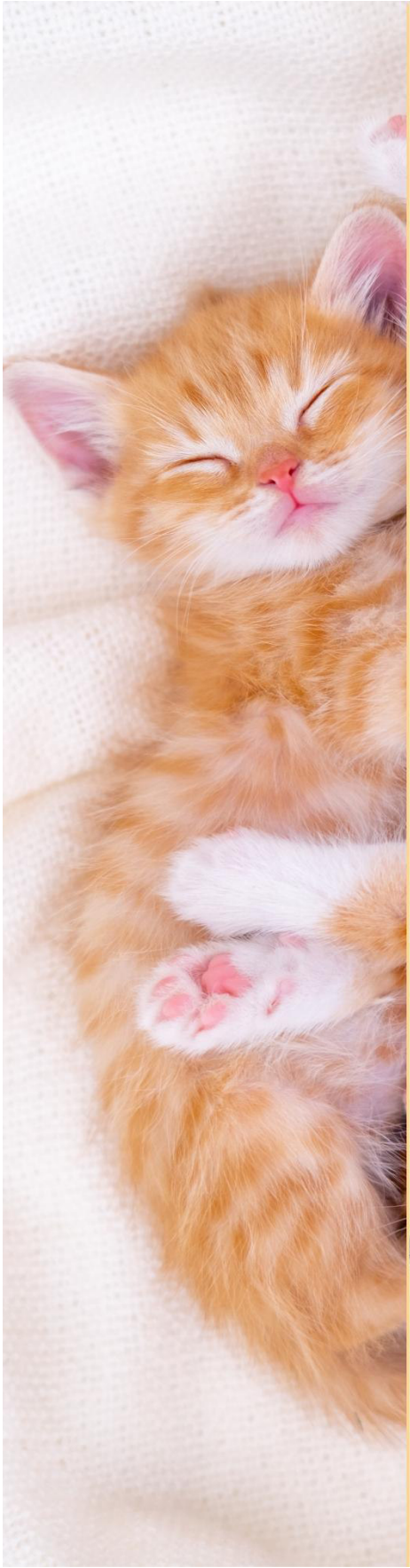

Арт Птица
Международный центр
творческого развития
www.art-ptica.ru

II Международный
творческий конкурс
ко дню кошек - 1 марта

«Кошачьи будни»

Диплом

ЛАУРЕАТА I СТЕПЕНИ

в номинации: изобразительное искусство
в возрастной категории: 9-10 лет

награждается

Минченко София

за работу «Друзья»
Преподаватель
Злобина Зульфия Сафаровна
МАОДО «ДШИ им.А.В. Ливна»,
ХМАО-Югра, гп.Излучинск

Председатель жюри:
искусствовед, преподаватель высшей категории,
член Международного союза педагогов-художников,
член Профессионального союза художников России,
член Международного художественного фонда
и Евразийского художественного союза,
организатор конкурсных проектов МЦТР «Арт Птица»
Коробчинская П.И.

Учредитель, главный редактор
СМИ «Международный центр
творческого развития «Арт Птица»
Монич Е.И.

02.03.2022
город Тобольск
Свидетельство о регистрации
ЭЛ № ФС 77 - 78798 от 04.08.2020

выдано Федеральной службой по надзору в сфере связи,
информационных технологий и массовых коммуникаций «Роскомнадзор».
Территория распространения – Российская Федерация и зарубежные страны

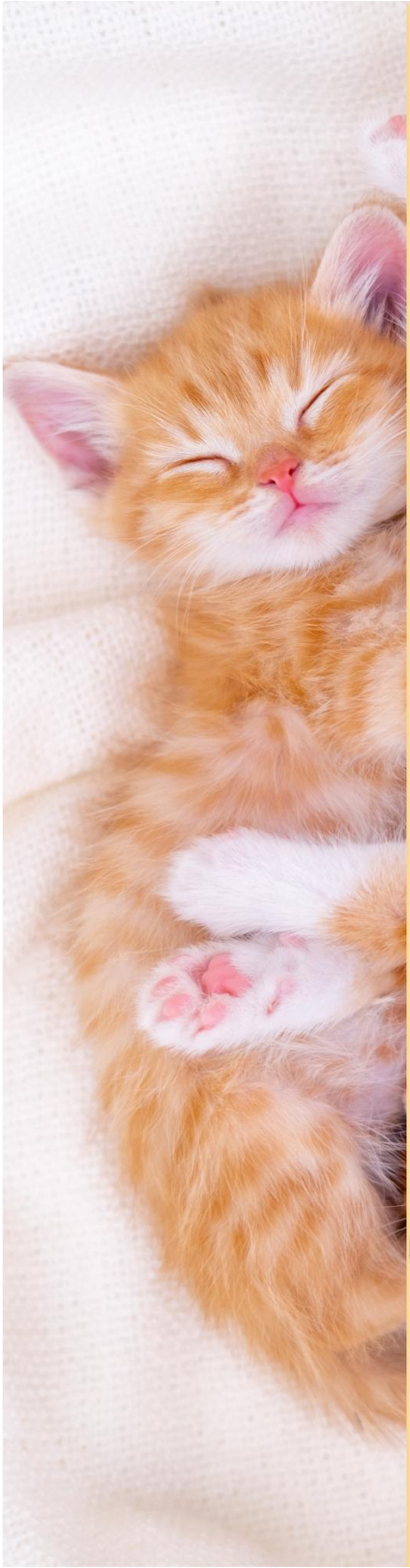

Арт Птица
Международный центр
творческого развития
www.art-ptica.ru

II Международный
творческий конкурс
ко дню кошек - 1 марта

«Кошачьи будни»

Диплом

ЛАУРЕАТА II СТЕПЕНИ

в номинации: изобразительное искусство
в возрастной категории: 9-10 лет

награждается

Каипкулва Риана

за работу «Рыжик»
Преподаватель
Злобина Зульфия Сафаровна
МАОДО «ДШИ им.А.В. Ливна»,
ХМАО-Югра, гп.Излучинск

Председатель жюри:
искусствовед, преподаватель высшей категории,
член Международного союза педагогов-художников,
член Профессионального союза художников России,
член Международного художественного фонда
и Евразийского художественного союза,
организатор конкурсных проектов МЦТР «Арт Птица»
Коробчинская П.И.

Учредитель, главный редактор
СМИ «Международный центр
творческого развития «Арт Птица»
Монич Е.И.

02.03.2022
город Тобольск

Свидетельство о регистрации
ЭЛ № ФС 77 - 78798 от 04.08.2020
выдано Федеральной службой по надзору в сфере связи,
информационных технологий и массовых коммуникаций «Роскомнадзор».
Территория распространения – Российская Федерация и зарубежные страны

Диплом

Награждается участник
Международного конкурса
детского творчества

«Мой город»

III место

Юсупова Алсу

МАО ДО «ДШИ им. А.В. Ливна» г.п. Излучинск

Преподаватель: З.С. Злобина

И.О. директора МБУ ДО
«ДХШ им. А.А.Большакова» А.О. Вдовина

Председатель жюри,
член Союза художников России В.И. Оржеховский

Великие Луки 2022г.

Диплом

Награждается участник
Международного конкурса
детского творчества

«Мой город»

III место

Мадьяров Артем

МАО ДО «ДШИ им. А.В. Ливна» г.п. Излучинск

Преподаватель: З.С. Злобина

И.О. директора МБУ ДО
«ДХШ им. А.А.Большакова» А.О. Вдовина

Председатель жюри,
член Союза художников России В.И. Оржеховский

Великие Луки 2022г.

Диплом

Награждается участник
Международного конкурса
детского творчества

«Мой город»

I место

Понарина Дарья

МАО ДО «ДШИ им. А.В. Ливна» г.п. Излучинск

Преподаватель: З.С. Злобина

И.О. директора МБУ ДО
«ДХШ им. А.А.Большакова» А.О. Вдовина

Председатель жюри,
член Союза художников России В.И. Оржеховский

Великие Луки 2022г.

ДЕПАРТАМЕНТ КУЛЬТУРЫ ХАНТЫ-МАНСИЙСКОГО АВТОГОМНОГО ОКРУГА - ЮГРЫ
БУ «ГОСУДАРСТВЕННЫЙ ХУДОЖЕСТВЕННЫЙ МУЗЕЙ»
ФИЛИАЛ «ДОМ-МУЗЕЙ НАРОДНОГО ХУДОЖНИКА СССР В.А. ИГОШЕВА»

ДЕТСКАЯ ХУДОЖЕСТВЕННАЯ ГАЛЕРЕЯ

ДИПЛОМ

X ОКРУЖНОГО КОНКУРСА
ХУДОЖЕСТВЕННОГО ТВОРЧЕСТВА
«МОЙ МИР: СЕМЬЯ, ЮГРА И Я»

III МЕСТО

Сидорова Вероника, 11 лет

гп. Излучинск

«Осенние деньки»

Номинация:
«Профессиональное художественное творчество»
(Возрастная категория 10 - 14 лет)

ДИРЕКТОР **Е.В. Кондрашина**

г. Ханты-Мансийск, 2022

ДЕПАРТАМЕНТ КУЛЬТУРЫ ХАНТЫ-МАНСИЙСКОГО АВТОГОМНОГО ОКРУГА - ЮГРЫ
БУ «ГОСУДАРСТВЕННЫЙ ХУДОЖЕСТВЕННЫЙ МУЗЕЙ»
ФИЛИАЛ «ДОМ-МУЗЕЙ НАРОДНОГО ХУДОЖНИКА СССР В.А. ИГОШЕВА»

ДЕТСКАЯ ХУДОЖЕСТВЕННАЯ ГАЛЕРЕЯ

ДИПЛОМ

X ОКРУЖНОГО КОНКУРСА ХУДОЖЕСТВЕННОГО ТВОРЧЕСТВА «МОЙ МИР: СЕМЬЯ, ЮГРА И Я»

Фазылова Индира, 10 лет

гп. Излучинск

«Летние деньки»

Номинация:

«Профессиональное художественное творчество»

(Возрастная категория 10 - 14 лет)

ДИРЕКТОР **Е.В. Кондрашина**

г. Ханты-Мансийск, 2022

ЦДОР «Поколение интеллекта» www.конкурсы-олимпиады.рф

ДИПЛОМ

победителя Всероссийской олимпиады «Сокровищница мировой культуры», посвященной 170-летию со дня открытия Эрмитажа

награждается

Шабанова Улияна

обучающаяся 6 класса

МАОУ «ДШИ им. А.В. Ливна»

г. Излучинск

2 место

преподаватель: Зиадина Зулфия Сафаровна

Руководитель ЦДОР «Поколение интеллекта» Журина Е.Г.

Свидетельство о регистрации СМИ ЭЛ № ФС 77 - 62182 от 03.07.2015

май 2022

№ ДП 22.597.029

ЦДОР «Поколение интеллекта» www.конкурсы-олимпиады.рф

ДИПЛОМ

победителя Всероссийской олимпиады «Сокровищница мировой культуры», посвященной 170-летию со дня открытия Эрмитажа

награждается

Сидорова Вероника

обучающаяся 5 класса

МАОУ «ДШИ им. А.В. Ливна»

г. Излучинск

3 место

преподаватель: Зиадина Зулфия Сафаровна

Руководитель ЦДОР «Поколение интеллекта» Журина Е.Г.

Свидетельство о регистрации СМИ ЭЛ № ФС 77 - 62182 от 03.07.2015

май 2022

№ ДП 22.597.028

ИДОР «Поколение интеллекта»
www.конкурсы-олимпиады.рф
ДИПЛОМ
победителя Всероссийской олимпиады «Сокровищница мировой культуры»,
посвященной 170-летию со дня открытия Эрмитажа
награждается
Мадьяров Артем
обучающийся 5 класса
МАОУ «ДИИ им. А.В.Ливна»
г.п. Излучинск
1 место
преподаватель: Зюбина Зульфия Сафаровна
Руководитель ИДОР «Поколение интеллекта»
Журина Л.Г.
Свидетельство о регистрации СМИ
ЭЛ № ФС 77 - 62182 от 03.07.2015
май 2022
№ ДП 22.597.027

МУНИЦИПАЛЬНОЕ АВТОНОМНОЕ УЧРЕЖДЕНИЕ
ДОПОЛНИТЕЛЬНОГО ОБРАЗОВАНИЯ «СПЕКТР»

VI РАЙОННЫЙ КОНКУРС ДЕТСКОГО ТВОРЧЕСТВА
«ПАСХАЛЬНОЕ ЧУДО»

ДИПЛОМ

I СТЕПЕНИ

НАГРАЖДАЕТСЯ

Сыресенкова Софья

номинация: «РИСУНОК»
возрастная категория: 14-18 лет
руководитель: Злобина Зульфия Сафаровна
МАОДО «ДШИ имени А.В. Ливна»

Директор
МАУ ДО «Спектр» Н.П.Сорокина

2022

МУНИЦИПАЛЬНОЕ АВТОНОМНОЕ УЧРЕЖДЕНИЕ
ДОПОЛНИТЕЛЬНОГО ОБРАЗОВАНИЯ «СПЕКТР»

VI РАЙОННЫЙ КОНКУРС ДЕТСКОГО ТВОРЧЕСТВА
«ПАСХАЛЬНОЕ ЧУДО»

ДИПЛОМ

II СТЕПЕНИ

НАГРАЖДАЕТСЯ

Радаева Варвара

номинация: «РИСУНОК»
возрастная категория: 9-10 лет
руководитель: Злобина Зульфия Сафаровна
МАОДО «ДШИ имени А.В. Ливна»

Директор
МАУ ДО «Спектр» Н.П.Сорокина

2022

МУНИЦИПАЛЬНОЕ АВТОНОМНОЕ УЧРЕЖДЕНИЕ
ДОПОЛНИТЕЛЬНОГО ОБРАЗОВАНИЯ «СПЕКТР»

VI РАЙОННЫЙ КОНКУРС ДЕТСКОГО ТВОРЧЕСТВА
«ПАСХАЛЬНОЕ ЧУДО»

ДИПЛОМ

II СТЕПЕНИ

НАГРАЖДАЕТСЯ

Петелько Анастасия

номинация: «РИСУНОК»
возрастная категория: 9-10 лет
руководитель: Злобина Зульфия Сафаровна
МАОДО «ДШИ имени А.В. Ливна»

Директор
МАУ ДО «Спектр» Н.П.Сорокина

2022

МУНИЦИПАЛЬНОЕ АВТОНОМНОЕ УЧРЕЖДЕНИЕ
ДОПОЛНИТЕЛЬНОГО ОБРАЗОВАНИЯ «СПЕКТР»

VI РАЙОННЫЙ КОНКУРС ДЕТСКОГО ТВОРЧЕСТВА
«ПАСХАЛЬНОЕ ЧУДО»

ДИПЛОМ

I СТЕПЕНИ

НАГРАЖДАЕТСЯ

Зайцева Дарья

номинация: «РИСУНОК»
возрастная категория: 9-10 лет
руководитель: Злобина Зульфия Сафаровна
МАОДО «ДШИ имени А.В. Ливна»

Директор
МАУ ДО «Спектр» Н.П.Сорокина

2022

ДЕПАРТАМЕНТ КУЛЬТУРЫ ХАНТЫ-МАНСИЙСКОГО АВТОНОМНОГО ОКРУГА – ЮГРЫ

АВТОНОМНОЕ УЧРЕЖДЕНИЕ ХАНТЫ-МАНСИЙСКОГО АВТОНОМНОГО ОКРУГА – ЮГРЫ

«ОКРУЖНОЙ ДОМ НАРОДНОГО ТВОРЧЕСТВА»

ОКРУЖНОЙ ВЕСЕННИЙ ЭТНОФЕСТ

СПЕЦИАЛЬНЫЙ ДИПЛОМ

«ЗА ОРИГИНАЛЬНОСТЬ ХУДОЖЕСТВЕННОЙ КОМПОЗИЦИИ»

Номинация
«Конкурс декоративно-прикладного творчества
«Подарок Вороне»

награждается

Юсупова Алсу,

художественный руководитель
Злобина Зульфия Сафровна

МУНИЦИПАЛЬНАЯ АВТОНОМНАЯ ОРГАНИЗАЦИЯ ДОПОЛНИТЕЛЬНОГО ОБРАЗОВАНИЯ «ДЕТСКАЯ ШКОЛА ИСКУССТВ ИМ. А.М. ЛИВНА»,
руководитель Солонина Татьяна Ивановна

Нижневартовский район, пгт.Излучинск

ЗАСЛУЖЕННЫЙ РАБОТНИК КУЛЬТУРЫ РОССИЙСКОЙ ФЕДЕРАЦИИ, ЧЛЕН СОВЕТА ПРИ ПРЕЗИДЕНТЕ РОССИЙСКОЙ ФЕДЕРАЦИИ ПО КУЛЬТУРЕ И ИСКУССТВУ, ПРЕДСЕДАТЕЛЬ РЕГИОНАЛЬНОГО ОТДЕЛЕНИЯ ОБЩЕРОССИЙСКОЙ ОБЩЕСТВЕННОЙ ОРГАНИЗАЦИИ «АССАМБЛЕЯ НАРОДОВ РОССИИ» В ХАНТЫ-МАНСИЙСКОМ АВТОНОМНОМ ОКРУГЕ – ЮГРЕ, ДИРЕКТОР АВТОНОМНОГО УЧРЕЖДЕНИЯ ХАНТЫ-МАНСИЙСКОГО АВТОНОМНОГО ОКРУГА –ЮГРЫ «ОКРУЖНОЙ ДОМ НАРОДНОГО ТВОРЧЕСТВА»

Е.Е. ИСЛАМУРАТОВА

ЗАСЛУЖЕННЫЙ ДЕЯТЕЛЬ КУЛЬТУРЫ ХАНТЫ-МАНСИЙСКОГО АВТОНОМНОГО ОКРУГА – ЮГРЫ

З.Ф. МООР

2022 ГОД

ДЕПАРТАМЕНТ КУЛЬТУРЫ ХАНТЫ-МАНСИЙСКОГО АВТОНОМНОГО ОКРУГА – ЮГРЫ

АВТОНОМНОЕ УЧРЕЖДЕНИЕ ХАНТЫ-МАНСИЙСКОГО АВТОНОМНОГО ОКРУГА – ЮГРЫ

«ОКРУЖНОЙ ДОМ НАРОДНОГО ТВОРЧЕСТВА»

ОКРУЖНОЙ ВЕСЕННИЙ ЭТНОФЕСТ

СПЕЦИАЛЬНЫЙ ДИПЛОМ

«ЗА ОРИГИНАЛЬНОСТЬ ХУДОЖЕСТВЕННОЙ КОМПОЗИЦИИ»

Номинация
«Конкурс декоративно-прикладного творчества
«Подарок Вороне»

награждается

Катреча Карина,

художественный руководитель
Злобина Зульфия Сафровна

МУНИЦИПАЛЬНАЯ АВТОНОМНАЯ ОРГАНИЗАЦИЯ ДОПОЛНИТЕЛЬНОГО ОБРАЗОВАНИЯ «ДЕТСКАЯ ШКОЛА ИСКУССТВ ИМ. А.М. ЛИВНА»,
руководитель Солонина Татьяна Ивановна

Нижневартовский район, пгт.Излучинск

ЗАСЛУЖЕННЫЙ РАБОТНИК КУЛЬТУРЫ РОССИЙСКОЙ ФЕДЕРАЦИИ, ЧЛЕН СОВЕТА ПРИ ПРЕЗИДЕНТЕ РОССИЙСКОЙ ФЕДЕРАЦИИ ПО КУЛЬТУРЕ И ИСКУССТВУ, ПРЕДСЕДАТЕЛЬ РЕГИОНАЛЬНОГО ОТДЕЛЕНИЯ ОБЩЕРОССИЙСКОЙ ОБЩЕСТВЕННОЙ ОРГАНИЗАЦИИ «АССАМБЛЕЯ НАРОДОВ РОССИИ» В ХАНТЫ-МАНСИЙСКОМ АВТОНОМНОМ ОКРУГЕ – ЮГРЕ, ДИРЕКТОР АВТОНОМНОГО УЧРЕЖДЕНИЯ ХАНТЫ-МАНСИЙСКОГО АВТОНОМНОГО ОКРУГА –ЮГРЫ «ОКРУЖНОЙ ДОМ НАРОДНОГО ТВОРЧЕСТВА»

Е.Е. ИСЛАМУРАТОВА

ЗАСЛУЖЕННЫЙ ДЕЯТЕЛЬ КУЛЬТУРЫ ХАНТЫ-МАНСИЙСКОГО АВТОНОМНОГО ОКРУГА – ЮГРЫ

З.Ф. МООР

2022 ГОД

ДЕПАРТАМЕНТ КУЛЬТУРЫ ХАНТЫ-МАНСИЙСКОГО АВТОНОМНОГО ОКРУГА – ЮГРЫ

АВТОНОМНОЕ УЧРЕЖДЕНИЕ ХАНТЫ-МАНСИЙСКОГО АВТОНОМНОГО ОКРУГА – ЮГРЫ

«ОКРУЖНОЙ ДОМ НАРОДНОГО ТВОРЧЕСТВА»

ОКРУЖНОЙ ВЕСЕННИЙ ЭТНОФЕСТ

ДИПЛОМ

ЛАУРЕАТ II СТЕПЕНИ

Номинация
«Конкурс декоративно-прикладного творчества
«Подарок Вороне»

награждается

Петелько Анастасия,

художественный руководитель
Злобина Зульфия Сафровна

МУНИЦИПАЛЬНАЯ АВТОНОМНАЯ ОРГАНИЗАЦИЯ ДОПОЛНИТЕЛЬНОГО ОБРАЗОВАНИЯ «ДЕТСКАЯ ШКОЛА ИСКУССТВ ИМ. А.М. ЛИВНА».
руководитель Солонина Татьяна Ивановна

Нижневартовский район, пгт.Излучинск

ЗАСЛУЖЕННЫЙ РАБОТНИК КУЛЬТУРЫ РОССИЙСКОЙ ФЕДЕРАЦИИ, ЧЛЕН СОВЕТА ПРИ ПРЕЗИДЕНТЕ РОССИЙСКОЙ ФЕДЕРАЦИИ ПО КУЛЬТУРЕ И ИСКУССТВУ, ПРЕДСЕДАТЕЛЬ РЕГИОНАЛЬНОГО ОТДЕЛЕНИЯ ОБЩЕРОССИЙСКОЙ ОБЩЕСТВЕННОЙ ОРГАНИЗАЦИИ «АССАМБЛЕЯ НАРОДОВ РОССИИ» В ХАНТЫ-МАНСИЙСКОМ АВТОНОМНОМ ОКРУГЕ – ЮГРЕ, ДИРЕКТОР АВТОНОМНОГО УЧРЕЖДЕНИЯ ХАНТЫ-МАНСИЙСКОГО АВТОНОМНОГО ОКРУГА –ЮГРЫ «ОКРУЖНОЙ ДОМ НАРОДНОГО ТВОРЧЕСТВА» — Е.Е. ИСЛАМУРАТОВА

ЗАСЛУЖЕННЫЙ ДЕЯТЕЛЬ КУЛЬТУРЫ ХАНТЫ-МАНСИЙСКОГО АВТОНОМНОГО ОКРУГА – ЮГРЫ — З.Ф. МООР

2022 ГОД

Международная Ассоциация Профессиональных Художников Арт-Галерея 7Д

DIPLOM

ДИПЛОМ

“Птицы Поднебесья-2022”

X Международный конкурс художественного творчества

«Birds under Heavens»

International Contest of Creativity

Радаева Варвара, 9 лет

ХМАО-Югра, г.п.Излучинск,
МАОДО ДШИ им. А.В. Ливна

Номинация «Графика»

«Вороны»

Преподаватель: Злобина З.С.

Председатель Международной Ассоциации
Профессиональных Художников Арт-Галереи 7Д:
Кульпин Александр Николаевич

Члены жюри:

Аникина Ирина Владимировна /РБ, г.Белорецк/. Член МАПХ. Куратор проектов МАПХ. Живописец, график, художник ДПИ. Обладатель гранта президента РФ в области «Образования». Награждена почетным знаком Национального комитета поддержки науки, образования и искусства «Золотая лавровая ветвь».

Березовская Екатерина Анатольевна / Беларусь, г.Могилев, преподаватель ДШИ им.Л.Л.Иванова/. Член МАПХ . Награждена Благодарственным письмом Администрации учреждения культуры «Могилевский областной художественный музей им. П.В. Масленикова».

Вострикова Юлия Владиславовна / Республика Коми, г.Ухта, УГТУ, доцент по научной специальности «Изобразительное, декоративно-прикладное искусство и архитектура»/. Член МАПХ. Член Союза художников-педагогов. Живописец, график, художник ДПИ.

Демьяненко Ирина Александровна /Казахстан, г.Экибастуз, ШИИ «АртБюро», директор, преподаватель/. Член МАПХ. Победитель международного проекта и Обладатель Гранта «Творческая реализация –2018» /МАПХ/.

Дубовенко Ирина Анатольевна /Челябинская обл., г.Копейск, педагог ИЗО и ДПИ, ДТДиМ, руководитель студии «Созвездие»/. Член МАПХ. Художник ДПИ.

Замалутдинова Марианна Галимжановна /Иркутская обл., г.Саянск, ДХШ, преподаватель/. Член МАПХ. Художник ДПИ. Победитель редакции международной энциклопедии "Лучшие в образовании".

Приказ №104 от 12.06.2022

Международная Ассоциация Профессиональных Художников Арт-Галерея 7Д

DIPLOM

ДИПЛОМ

“Птицы Поднебесья-2022”

X Международный конкурс художественного творчества

«Birds under Heavens»

International Contest of Creativity

III место

Понарина Дарья, 10 лет

ХМАО-Югра, г.п.Излучинск,
МАОДО ДШИ им. А.В. Ливна

Номинация «Графика»

«Попугаи»

Преподаватель: Злобина З.С.

Председатель Международной Ассоциации Профессиональных Художников Арт-Галереи 7Д:
Кульпин Александр Николаевич

Члены жюри:

Аникина Ирина Владимировна /РБ, г.Белорецк/. Член МАПХ. Куратор проектов МАПХ. Живописец, график, художник ДПИ. Обладатель гранта президента РФ в области «Образования». Награждена почетным знаком Национального комитета поддержки науки, образования и искусства «Золотая лавровая ветвь».

Березовская Екатерина Анатольевна / Беларусь, г.Могилев, преподаватель ДШИ им.Л.Л.Иванова/. Член МАПХ . Награждена Благодарственным письмом Администрации учреждения культуры «Могилевский областной художественный музей им. П.В. Масленикова».

Вострикова Юлия Владиславовна / Республика Коми, г.Ухта, УГТУ, доцент по научной специальности «Изобразительное, декоративно-прикладное искусство и архитектура»/. Член МАПХ. Член Союза художников-педагогов. Живописец, график, художник ДПИ.

Демьяненко Ирина Александровна /Казахстан, г.Экибастуз, ШИИ «АртБюро», директор, преподаватель/. Член МАПХ. Победитель международного проекта и Обладатель Гранта «Творческая реализация –2018» /МАПХ/.

Дубовенко Ирина Анатольевна /Челябинская обл., г.Копейск, педагог ИЗО и ДПИ, ДТДиМ, руководитель студии «Созвездие»/. Член МАПХ. Художник ДПИ.

Замалутдинова Марианна Галимжановна /Иркутская обл., г.Саянск, ДХШ, преподаватель/. Член МАПХ. Художник ДПИ. Победитель редакции международной энциклопедии "Лучшие в образовании".

Приказ №102 / 103 от 12.06.2022

Международная Ассоциация Профессиональных Художников Арт-Галерея 7Д

DIPLOM

ДИПЛОМ

“Птицы Поднебесья-2022”

X Международный конкурс художественного творчества

«Birds under Heavens»

International Contest of Creativity

Каипкулова Риана, 9 лет

ХМАО-Югра, г.п.Излучинск,
МАОДО ДШИ им. А.В. Ливна

Номинация «Живопись»

«Дятел»

Преподаватель: Злобина З.С.

Председатель Международной Ассоциации
Профессиональных Художников Арт-Галереи 7Д:
Кульпин Александр Николаевич

Члены жюри:

Аникина Ирина Владимировна /РБ, г.Белорецк/. Член МАПХ. Куратор проектов МАПХ. Живописец, график, художник ДПИ. Обладатель гранта президента РФ в области «Образования». Награждена почетным знаком Национального комитета поддержки науки, образования и искусства «Золотая лавровая ветвь».

Березовская Екатерина Анатольевна / Беларусь, г.Могилев, преподаватель ДШИ им.Л.Л.Иванова/. Член МАПХ . Награждена Благодарственным письмом Администрации учреждения культуры «Могилевский областной художественный музей им. П.В. Масленикова».

Вострикова Юлия Владиславовна / Республика Коми, г.Ухта, УГТУ, доцент по научной специальности «Изобразительное, декоративно-прикладное искусство и архитектура»/. Член МАПХ. Член Союза художников-педагогов. Живописец, график, художник ДПИ.

Демьяненко Ирина Александровна /Казахстан, г.Экибастуз, ШИИ «АртБюро», директор, преподаватель/. Член МАПХ. Победитель международного проекта и Обладатель Гранта «Творческая реализация –2018» /МАПХ/.

Дубовенко Ирина Анатольевна /Челябинская обл., г.Копейск, педагог ИЗО и ДПИ, ДТДиМ, руководитель студии «Созвездие»/. Член МАПХ. Художник ДПИ.

Замалутдинова Марианна Галимжановна /Иркутская обл., г.Саянск, ДХШ, преподаватель/. Член МАПХ. Художник ДПИ. Победитель редакции международной энциклопедии "Лучшие в образовании".

Приказ №104 от 12.06.2022

Международная Ассоциация Профессиональных Художников Арт-Галерея 7Д

DIPLOM

ДИПЛОМ

“Птицы Поднебесья-2022”

X Международный конкурс художественного творчества

«Birds under Heavens»

International Contest of Creativity

Бобкова Вера, 9 лет

ХМАО-Югра, г.п.Излучинск,
МАОДО ДШИ им. А.В. Ливна

Номинация «Живопись»

«Поползень»

Преподаватель: Злобина З.С.

Председатель Международной Ассоциации
Профессиональных Художников Арт-Галереи 7Д:
Кульпин Александр Николаевич

Члены жюри:

Аникина Ирина Владимировна /РБ, г.Белорецк/. Член МАПХ. Куратор проектов МАПХ. Живописец, график, художник ДПИ. Обладатель гранта президента РФ в области «Образования». Награждена почетным знаком Национального комитета поддержки науки, образования и искусства «Золотая лавровая ветвь».

Березовская Екатерина Анатольевна / Беларусь, г.Могилев, преподаватель ДШИ им.Л.Л.Иванова/. Член МАПХ . Награждена Благодарственным письмом Администрации учреждения культуры «Могилевский областной художественный музей им. П.В. Масленикова».

Вострикова Юлия Владиславовна / Республика Коми, г.Ухта, УГТУ, доцент по научной специальности «Изобразительное, декоративно-прикладное искусство и архитектура»/. Член МАПХ. Член Союза художников-педагогов. Живописец, график, художник ДПИ.

Демьяненко Ирина Александровна /Казахстан, г.Экибастуз, ШИИ «АртБюро», директор, преподаватель/. Член МАПХ. Победитель международного проекта и Обладатель Гранта «Творческая реализация –2018» /МАПХ/.

Дубовенко Ирина Анатольевна /Челябинская обл., г.Копейск, педагог ИЗО и ДПИ, ДТДиМ, руководитель студии «Созвездие»/. Член МАПХ. Художник ДПИ.

Замалутдинова Марианна Галимжановна /Иркутская обл., г.Саянск, ДХШ, преподаватель/. Член МАПХ. Художник ДПИ. Победитель редакции международной энциклопедии "Лучшие в образовании".

Приказ №104 от 12.06.2022

Окружной конкурс детского рисунка «Радуга Югры»

ДИПЛОМ УЧАСТНИКА

НАГРАЖДАЕТСЯ

Мадьяров Артём

руководитель Злобина Зульфия Сафаровна
Муниципальная автономная
организация дошкольное образования
«Детская школа искусств имени А.В.Ливна»
гп Излучинск
Нижневартовский район

Директор автономного учреждения «Окружной Дом народного творчества», Заслуженный работник культуры Российской Федерации, член Совета при Президенте Российской Федерации по культуре и искусству

Е.Е. Исламуратова

2022 год

Окружной конкурс детского рисунка «Радуга Югры»

ДИПЛОМ УЧАСТНИКА

НАГРАЖДАЕТСЯ

Юсупова Алсу

руководитель Злобина Зульфия Сафаровна
Муниципальная автономная
организация дошкольное образования
«Детская школа искусств имени А.В.Ливна»
гп Излучинск
Нижневартовский район

Директор автономного учреждения «Окружной Дом народного творчества», Заслуженный работник культуры Российской Федерации, член Совета при Президенте Российской Федерации по культуре и искусству

Е.Е. Исламуратова

2022 год

Окружной конкурс детского рисунка «Радуга Югры»

ДИПЛОМ УЧАСТНИКА

НАГРАЖДАЕТСЯ

Катреча Карина

руководитель Злобина Зульфия Сафаровна
Муниципальная автономная
организация дошкольное образования
«Детская школа искусств имени А.В.Ливна»
гп Излучинск
Нижневартовский район

Директор автономного учреждения «Окружной Дом народного творчества», Заслуженный работник культуры Российской Федерации, член Совета при Президенте Российской Федерации по культуре и искусству

Е.Е. Исламуратова

2022 год

ДЕПАРТАМЕНТ КУЛЬТУРЫ
ТЮМЕНСКОЙ ОБЛАСТИ
ДЕПАРТАМЕНТ ПО КУЛЬТУРЕ
И ТУРИЗМУ АДМИНИСТРАЦИИ
ГОРОДА ТОБОЛЬСКА
МАУ ДО «ДЕТСКАЯ ШКОЛА
ИСКУССТВ ИМЕНИ А.А. АЛЯБЬЕВА»
ХУДОЖЕСТВЕННОЕ ОТДЕЛЕНИЕ
ИМЕНИ В.Г. ПЕРОВА

ДИПЛОМ

XXVII

МЕЖДУНАРОДНАЯ ВЫСТАВКА - КОНКУРС ДЕТСКОГО И ЮНОШЕСКОГО ХУДОЖЕСТВЕННОГО ТВОРЧЕСТВА

РОЖДЕСТВЕНСКАЯ - 2022

НАГРАЖДАЕТСЯ

ЛАУРЕАТ I СТЕПЕНИ

В НОМИНАЦИИ: ПЕЧАТНАЯ ГРАФИКА

Наумова Ксения, 14 лет,
за работу «Праздник серой вороны»,
преподаватель
Злобина Зульфия Сафаровна

Муниципальная автономная организация
дополнительного образования
«Детская школа искусств им. А.В. Ливна»
гп. Излучинск

ПРЕДСЕДАТЕЛЬ ЖЮРИ:
НАРОДНЫЙ ХУДОЖНИК РФ
ПРОФЕССОР ТЮМЕНСКОГО
ГОСУДАРСТВЕННОГО УНИВЕРСИТЕТА
НОВИК АЛЕКСАНДР СЕРГЕЕВИЧ

ДЕПАРТАМЕНТ КУЛЬТУРЫ

ДЕПАРТАМЕНТ ПО КУЛЬТУРЕ И ТУРИЗМУ АДМИНИСТРАЦИИ ГОРОДА ТОБОЛЬСКА

СОЮЗ ХУДОЖНИКОВ РОССИИ

им. А.А. Алябьева

ДЕПАРТАМЕНТ КУЛЬТУРЫ
ТЮМЕНСКОЙ ОБЛАСТИ
ДЕПАРТАМЕНТ ПО КУЛЬТУРЕ
И ТУРИЗМУ АДМИНИСТРАЦИИ
ГОРОДА ТОБОЛЬСКА
МАУ ДО «ДЕТСКАЯ ШКОЛА
ИСКУССТВ ИМЕНИ А.А. АЛЯБЬЕВА»
ХУДОЖЕСТВЕННОЕ ОТДЕЛЕНИЕ
ИМЕНИ В.Г. ПЕРОВА

ДИПЛОМ

XXVII

МЕЖДУНАРОДНАЯ ВЫСТАВКА - КОНКУРС ДЕТСКОГО И ЮНОШЕСКОГО ХУДОЖЕСТВЕННОГО ТВОРЧЕСТВА

РОЖДЕСТВЕНСКАЯ - 2022

НАГРАЖДАЕТСЯ

ЛАУРЕАТ II СТЕПЕНИ

В НОМИНАЦИИ: ТЕМАТИЧЕСКАЯ КОМПОЗИЦИЯ

Фазылова Индира, 11 лет,
за работу «Северные мотивы»,
преподаватель
Злобина Зульфия Сафаровна

Муниципальная автономная организация
дополнительного образования
«Детская школа искусств им. А.В. Ливна»
гп. Излучинск

ПРЕДСЕДАТЕЛЬ ЖЮРИ:
НАРОДНЫЙ ХУДОЖНИК РФ
ПРОФЕССОР ТЮМЕНСКОГО
ГОСУДАРСТВЕННОГО УНИВЕРСИТЕТА
НОВИК АЛЕКСАНДР СЕРГЕЕВИЧ

ДЕПАРТАМЕНТ КУЛЬТУРЫ
ДЕПАРТАМЕНТ ПО КУЛЬТУРЕ И ТУРИЗМУ АДМИНИСТРАЦИИ ГОРОДА ТОБОЛЬСКА
СОЮЗ ХУДОЖНИКОВ РОССИИ
им. А.А. Алябьева

ДЕПАРТАМЕНТ КУЛЬТУРЫ
ТЮМЕНСКОЙ ОБЛАСТИ
ДЕПАРТАМЕНТ ПО КУЛЬТУРЕ
И ТУРИЗМУ АДМИНИСТРАЦИИ
ГОРОДА ТОБОЛЬСКА
МАУ ДО «ДЕТСКАЯ ШКОЛА
ИСКУССТВ ИМЕНИ А.А. АЛЯБЬЕВА»
ХУДОЖЕСТВЕННОЕ ОТДЕЛЕНИЕ
ИМЕНИ В.Г. ПЕРОВА

ДИПЛОМ

XXVII

МЕЖДУНАРОДНАЯ ВЫСТАВКА - КОНКУРС ДЕТСКОГО И ЮНОШЕСКОГО ХУДОЖЕСТВЕННОГО ТВОРЧЕСТВА

РОЖДЕСТВЕНСКАЯ - 2022

НАГРАЖДАЕТСЯ

ЛАУРЕАТ III СТЕПЕНИ

В НОМИНАЦИИ: ПЕЧАТНАЯ ГРАФИКА

Юсупова Алсу, 14 лет,
за работу «На стойбище»,
преподаватель
Злобина Зульфия Сафаровна

Муниципальная автономная организация
дополнительного образования
«Детская школа искусств им. А.В. Ливна»
гп. Излучинск

ПРЕДСЕДАТЕЛЬ ЖЮРИ:
НАРОДНЫЙ ХУДОЖНИК РФ
ПРОФЕССОР ТЮМЕНСКОГО
ГОСУДАРСТВЕННОГО УНИВЕРСИТЕТА
НОВИК АЛЕКСАНДР СЕРГЕЕВИЧ

ДЕПАРТАМЕНТ КУЛЬТУРЫ

ДЕПАРТАМЕНТ ПО КУЛЬТУРЕ И ТУРИЗМУ АДМИНИСТРАЦИИ ГОРОДА ТОБОЛЬСКА

СОЮЗ ХУДОЖНИКОВ РОССИИ

им. А.А. Алябьева

Департамент культуры Ханты-Мансийского автономного округа - Югры
бюджетное проессиональное образовательное учреждение
Ханты-Мансийского автономного округа - Югры
«Колледж-интернат Центр искусств для одаренных детей Севера»

unesco
Член сети ассоциированных школ

XVII Окружная выставка-конкурс детского художественного творчества

СЕВЕРНАЯ ФАНТАЗИЯ

ДИПЛОМ

лауреата III степени

награждается

Сидорова Вероника

в номинации изобразительное искусство
за работу «Осенние деньки»
педагог Злобина Зульфия Сафаровна
МАО ДО «Детская школа искусств им.А.В.Ливна»
гп. Излучинск

Председатель жюри:
Народный художник России, академик Российской академии художеств,
профессор, обладатель «Золотой медали» академии художеств
(г. Ханты-Мансийск)

Визель
Галина Михайловна

СЕВЕРНАЯ ФАНТАЗИЯ
2022

г. Ханты-Мансийск 2022

Департамент культуры Ханты-Мансийского автономного округа - Югры
бюджетное проессиональное образовательное учреждение
Ханты-Мансийского автономного округа - Югры
«Колледж-интернат Центр искусств для одаренных детей Севера»

unesco
Член сети ассоциированных школ

XVII Окружная выставка-конкурс детского художественного творчества

СЕВЕРНАЯ ФАНТАЗИЯ

ДИПЛОМ

лауреата II степени

награждается

Кашапова Снежана

в номинации изобразительное искусство
за работу «Югорский рыбак»
педагог Злобина Зульфия Сафаровна
МАО ДО «Детская школа искусств им.А.В.Ливна»
гп. Излучинск

Председатель жюри:
Народный художник России, академик Российской академии художеств,
профессор, обладатель «Золотой медали» академии художеств
(г. Ханты-Мансийск)

Визель
Галина Михайловна

СЕВЕРНАЯ ФАНТАЗИЯ
2022

г. Ханты-Мансийск 2022

Департамент культуры Ханты-Мансийского автономного округа - Югры
бюджетное проессиональное образовательное учреждение
Ханты-Мансийского автономного округа - Югры
«Колледж-интернат Центр искусств для одаренных детей Севера»

unesco
Член сети ассоциированных школ

XVII Окружная выставка-конкурс детского художественного творчества

СЕВЕРНАЯ ФАНТАЗИЯ

ДИПЛОМ

лауреата II степени

награждается

Каипкулова Риана

в номинации изобразительное искусство
за работу «Оленевод»
педагог Злобина Зульфия Сафаровна
МАО ДО «Детская школа искусств им.А.В.Ливна»
гп. Излучинск

Председатель жюри:
Народный художник России, академик Российской академии художеств,
профессор, обладатель «Золотой медали» академии художеств
(г. Ханты-Мансийск)

Визель
Галина Михайловна

СЕВЕРНАЯ ФАНТАЗИЯ
2022

г. Ханты-Мансийск 2022

Международная Ассоциация Профессиональных Художников Арт-Галерея 7Д

DIPLOM

ДИПЛОМ

International Contest of Creativity

X Международный конкурс художественного творчества

«7Я-2022

Юсупова Лейсан, 9 лет

ХМАО – Югра, г.п. Излучинск,
МАОДО «ДШИ им. А.В. Ливна»

Номинация «Живопись»
В семейном кругу /акварель

Преподаватель: Злобина З.С.

Председатель Международной Ассоциации Профессиональных Художников Арт-Галереи 7Д:
Кульпин Александр Николаевич

Члены жюри:
Аникина Ирина Владимировна /РБ, г.Белорецк/. Член МАПХ, куратор проектов МАПХ. Обладатель гранта президента РФ в области «Образования». Награждена почетным знаком Национального комитета поддержки науки, образования и искусства «Золотая лавровая ветвь». Живописец, график, художник ДПИ.
Вострикова Юлия Владиславовна / Республика Коми, г.Ухта, УГТУ, доцент по научной специальности «Изобразительное, декоративно-прикладное искусство и архитектура»/. Член МАПХ. Член Союза художников-педагогов. Живописец, график, художник ДПИ.
Демьяненко Ирина Александровна /Казахстан, г.Экибастуз, ШИИ «АртБюро», директор, преподаватель/. Член МАПХ. Победитель международного проекта и Обладатель Гранта «Творческая реализация –2018» /МАПХ/.
Омельчук Елена Алексеевна / г.Мурманск, МБУДО ДШИ №1, преподаватель /. Член МАПХ. Живописец, график, художник ДПИ.

Приказ №75 от 15.05.2022

Международная Ассоциация Профессиональных Художников Арт-Галерея 7Д

DIPLOM

ДИПЛОМ

International Contest of Creativity

X Международный конкурс художественного творчества

«7Я»-2022

I место

Фазылова Индира, 10 лет

ХМАО – Югра, г.п. Излучинск,
МАОДО «ДШИ им. А.В. Ливна»

Номинация «Живопись»

С сестрой на перегонки / гуашь /

Преподаватель: Злобина З.С.

Председатель Международной Ассоциации Профессиональных Художников Арт-Галереи 7Д:
Кульпин Александр Николаевич

Члены жюри:

Аникина Ирина Владимировна /РБ, г.Белорецк/. Член МАПХ, куратор проектов МАПХ. Обладатель гранта президента РФ в области «Образования». Награждена почетным знаком Национального комитета поддержки науки, образования и искусства «Золотая лавровая ветвь». Живописец, график, художник ДПИ.

Вострикова Юлия Владиславовна / Республика Коми, г.Ухта, УГТУ, доцент по научной специальности «Изобразительное, декоративно-прикладное искусство и архитектура»/. Член МАПХ. Член Союза художников-педагогов. Живописец, график, художник ДПИ.

Демьяненко Ирина Александровна /Казахстан, г.Экибастуз, ШИИ «АртБюро», директор, преподаватель/. Член МАПХ. Победитель международного проекта и Обладатель Гранта «Творческая реализация –2018» /МАПХ/.

Омельчук Елена Алексеевна / г.Мурманск, МБУДО ДШИ №1, преподаватель /. Член МАПХ. Живописец, график, художник ДПИ.

Приказ №73/74 от 15.05.2022

Международная Ассоциация Профессиональных Художников Арт-Галерея 7Д

DIPLOM

ДИПЛОМ

International Contest of Creativity

X Международный конкурс художественного творчества

«7Я-2022

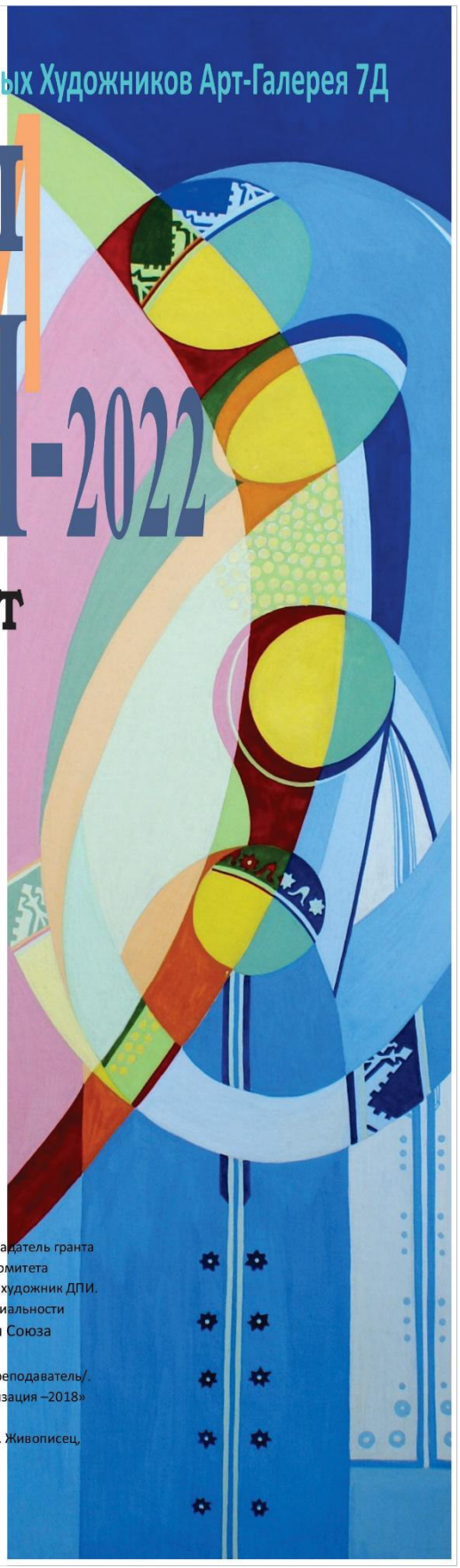

Фазылова Диана, 11 лет

ХМАО – Югра, г.п. Излучинск,
МАОДО «ДШИ им. А.В. Ливна»

Номинация «Живопись»
Отдыхаем в парке /см.техн.

Преподаватель: Злобина З.С.

Председатель Международной Ассоциации Профессиональных Художников Арт-Галереи 7Д:
Кульпин Александр Николаевич

Члены жюри:
Аникина Ирина Владимировна /РБ, г.Белорецк/. Член МАПХ, куратор проектов МАПХ. Обладатель гранта президента РФ в области «Образования». Награждена почетным знаком Национального комитета поддержки науки, образования и искусства «Золотая лавровая ветвь». Живописец, график, художник ДПИ.
Вострикова Юлия Владиславовна / Республика Коми, г.Ухта, УГТУ, доцент по научной специальности «Изобразительное, декоративно-прикладное искусство и архитектура»/. Член МАПХ. Член Союза художников-педагогов. Живописец, график, художник ДПИ.
Демьяненко Ирина Александровна /Казахстан, г.Экибастуз, ШИИ «АртБюро», директор, преподаватель/. Член МАПХ. Победитель международного проекта и Обладатель Гранта «Творческая реализация –2018» /МАПХ/.
Омельчук Елена Алексеевна / г.Мурманск, МБУДО ДШИ №1, преподаватель /. Член МАПХ. Живописец, график, художник ДПИ.

Приказ №75 от 15.05.2022

Международная Ассоциация Профессиональных Художников Арт-Галерея 7Д

DIPLOM

ДИПЛОМ

International Contest of Creativity

X Международный конкурс художественного творчества

«7Я»-2022

II место

Панихина Полина, 11 лет

ХМАО – Югра, г.п. Излучинск,
МАОДО «ДШИ им. А.В. Ливна»

Номинация «Живопись»
После школы / см.техн. /

Преподаватель: Злобина З.С.

Председатель Международной Ассоциации Профессиональных Художников Арт-Галереи 7Д:
Кульпин Александр Николаевич

Члены жюри:
Аникина Ирина Владимировна /РБ, г.Белорецк/. Член МАПХ, куратор проектов МАПХ. Обладатель гранта президента РФ в области «Образования». Награждена почетным знаком Национального комитета поддержки науки, образования и искусства «Золотая лавровая ветвь». Живописец, график, художник ДПИ.
Вострикова Юлия Владиславовна / Республика Коми, г.Ухта, УГТУ, доцент по научной специальности «Изобразительное, декоративно-прикладное искусство и архитектура»/. Член МАПХ. Член Союза художников-педагогов. Живописец, график, художник ДПИ.
Демьяненко Ирина Александровна /Казахстан, г.Экибастуз, ШИИ «АртБюро», директор, преподаватель/. Член МАПХ. Победитель международного проекта и Обладатель Гранта «Творческая реализация –2018» /МАПХ/.
Омельчук Елена Алексеевна / г.Мурманск, МБУДО ДШИ №1, преподаватель /. Член МАПХ. Живописец, график, художник ДПИ.

Приказ №73/74 от 15.05.2022

Международная Ассоциация Профессиональных Художников Арт-Галерея 7Д

DIPLOM

ДИПЛОМ

International Contest of Creativity

X Международный конкурс художественного творчества

«7Я»-2022

I место

Кашапова Снежана, 14 лет

ХМАО – Югра, г.п. Излучинск,
МАОДО «ДШИ им. А.В. Ливна»

Номинация «Живопись»
Оленевод / гуашь /

Преподаватель: Злобина З.С.

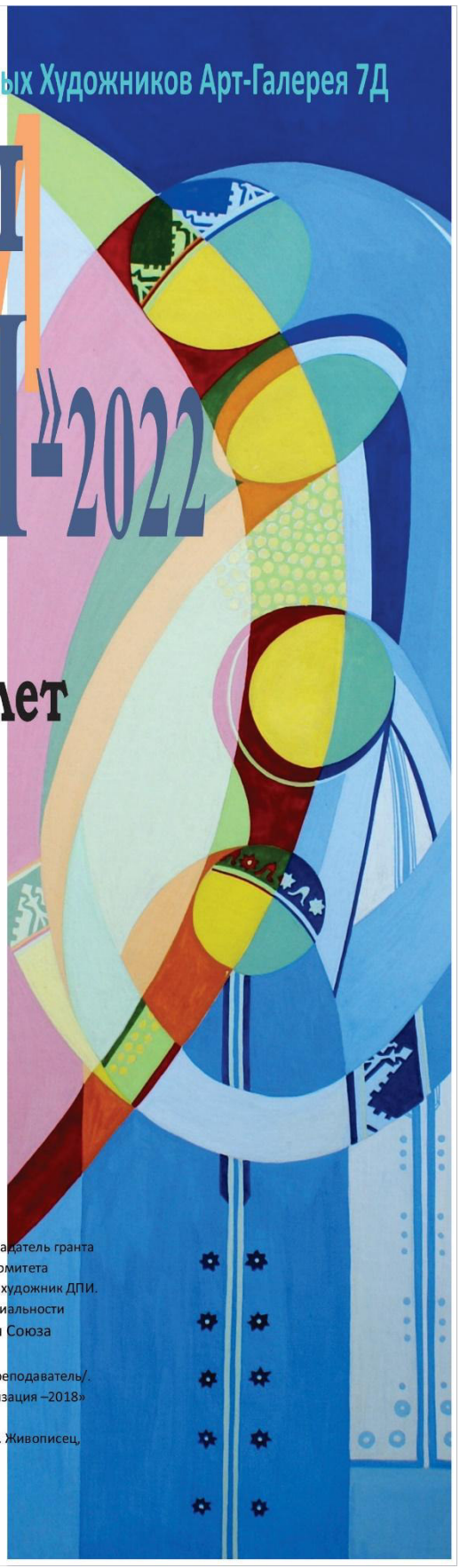

Председатель Международной Ассоциации Профессиональных Художников Арт-Галереи 7Д:
Кульпин Александр Николаевич

Члены жюри:

Аникина Ирина Владимировна /РБ, г.Белорецк/. Член МАПХ, куратор проектов МАПХ. Обладатель гранта президента РФ в области «Образования». Награждена почетным знаком Национального комитета поддержки науки, образования и искусства «Золотая лавровая ветвь». Живописец, график, художник ДПИ.

Вострикова Юлия Владиславовна / Республика Коми, г.Ухта, УГТУ, доцент по научной специальности «Изобразительное, декоративно-прикладное искусство и архитектура»/. Член МАПХ. Член Союза художников-педагогов. Живописец, график, художник ДПИ.

Демьяненко Ирина Александровна /Казахстан, г.Экибастуз, ШИИ «АртБюро», директор, преподаватель/. Член МАПХ. Победитель международного проекта и Обладатель Гранта «Творческая реализация –2018» /МАПХ/.

Омельчук Елена Алексеевна / г.Мурманск, МБУДО ДШИ №1, преподаватель /. Член МАПХ. Живописец, график, художник ДПИ.

Приказ №73/74 от 15.05.2022

Международная Ассоциация Профессиональных Художников Арт-Галерея 7Д

DIPLOM

ДИПЛОМ

International Contest of Creativity

X Международный конкурс художественного творчества

«7Я»-2022

III место

Каипкулова Риана, 8 лет

ХМАО – Югра, г.п. Излучинск,
МАОДО «ДШИ им. А.В. Ливна»

Номинация «Графика»
Оленевод / граттаж /

Преподаватель: Злобина З.С.

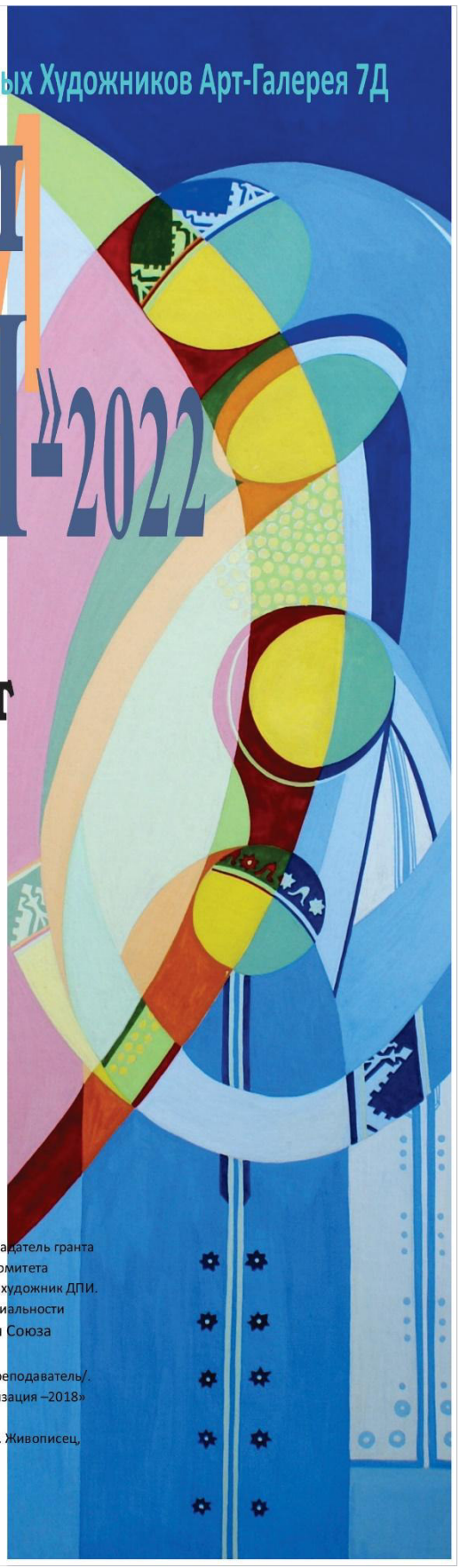

Председатель Международной Ассоциации Профессиональных Художников Арт-Галереи 7Д:
Кульпин Александр Николаевич

Члены жюри:
Аникина Ирина Владимировна /РБ, г.Белорецк/. Член МАПХ, куратор проектов МАПХ. Обладатель гранта президента РФ в области «Образования». Награждена почетным знаком Национального комитета поддержки науки, образования и искусства «Золотая лавровая ветвь». Живописец, график, художник ДПИ.
Вострикова Юлия Владиславовна / Республика Коми, г.Ухта, УГТУ, доцент по научной специальности «Изобразительное, декоративно-прикладное искусство и архитектура»/. Член МАПХ. Член Союза художников-педагогов. Живописец, график, художник ДПИ.
Демьяненко Ирина Александровна /Казахстан, г.Экибастуз, ШИИ «АртБюро», директор, преподаватель/. Член МАПХ. Победитель международного проекта и Обладатель Гранта «Творческая реализация –2018» /МАПХ/.
Омельчук Елена Алексеевна / г.Мурманск, МБУДО ДШИ №1, преподаватель /. Член МАПХ. Живописец, график, художник ДПИ.

Приказ №73/74 от 15.05.2022

Министерство культуры Российской Федерации

SOZVEZDIE TALANTOV - 2021

СОЗВЕЗДИЕ ТАЛАНТОВ - 2021

XIII Международный телевизионный фестиваль-конкурс

XIII international television festival-competition

National Созвездие Treasure

ДИПЛОМ-DIPLOMA

Лауреат II степени

Кашапова Снежана

Руководитель - Злобина Зульфия Сафаровна
МАОДО «Детская школа искусств имени А.В. Ливна», гп. Излучинск, Нижневартовский район, ХМАО-Югра, Российская Федерация

в номинации

«Изобразительное искусство и декоративно-прикладное творчество, от 13 до 18 лет»

ФИЛИНОВА НАТАЛЬЯ КИРИЛЛОВНА - Мастер авторской куклы, преподаватель, художник, мультипликатор. Признана одним из ведущих кукольников мира в каталоге "МУЖСКАЯ КУКЛА". / МОСКВА, РОССИЯ /

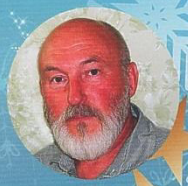

МИХАЙЛОВ СТАНИСЛАВ НИКОЛАЕВИЧ - Член Международной ассоциации изобразительных искусств (Юнеско),член Союза художников России, Заслуженный художник Чувашской Республики.

ГИЛЬГУР ВЛАДЛЕН ВИКТОРОВИЧ - Выдающийся художник-пейзажист и монументалист. Член Профессионального Союза Художников России. Выставки в художественных галереях Москвы и Санкт-Петербурга. Росписи в Спасо - Преображенском соборе Валаамского монастыря. Живописные и графические работы находятся в государственных музеях, галереях и частных собраниях России, Италии, Германии, Франции, США,Англии, Голландии и других стран. / Ялта, Республика Крым./

Директор конкурса *А.Ф. Долгов*

25-27 декабря 2021
г. Москва

25-27 December 2021
Moscow

Тюменская область
ХМАО - Югра
Нижневартовский район
МАОДО «Охтеурская ДШИ»

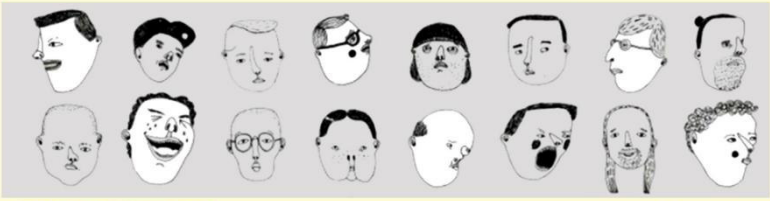

ДИПЛОМ

Лауреат I степени

Открытого зонального конкурса-выставки рисунков
«Тур карикатур-2022»
В номинации «Дистанционка - смешно или грустно?»
Возрастная категория 6-8 лет

Награждается **Фазылова Диана**
МАОДО ДШИ им. А.В.Ливна
Преподаватель Злобина Зульфия Сафаровна

Директор МАОДО «Охтеурская ДШИ» _____ А.А.Матыгулина

2022

Тюменская область
ХМАО - Югра
Нижневартовский район
МАОДО «Охтеурская ДШИ»

ДИПЛОМ

Лауреат III степени

Открытого зонального конкурса-выставки рисунков
«Тур карикатур-2022»
В номинации «О бедном школяре замолвите слово»
Возрастная категория 6-8 лет

Награждается **Минченко София**
МАОДО ДШИ им. А.В.Ливна
Преподаватель Злобина Зульфия Сафаровна

Директор МАОДО «Охтеурская ДШИ» _____ А.А.Матыгулина

2022

ПРИ ПОДДЕРЖКЕ
ФОНДА ПРЕЗИДЕНТСКИХ ГРАНТОВ

МИНИСТЕРСТВО КУЛЬТУРЫ НОВГОРОДСКОЙ ОБЛАСТИ
ФГБУК «НОВГОРОДСКИЙ ГОСУДАРСТВЕННЫЙ ОБЪЕДИНЕННЫЙ МУЗЕЙ-ЗАПОВЕДНИК»
ГБУКИ «ГОСУДАРСТВЕННЫЙ МУЗЕЙ ХУДОЖЕСТВЕННОЙ КУЛЬТУРЫ НОВГОРОДСКОЙ ЗЕМЛИ»
НОВГОРОДСКОЕ РЕГИОНАЛЬНОЕ ОТДЕЛЕНИЕ ВТОО «СОЮЗ ХУДОЖНИКОВ РОССИИ»
СТАРОРУССКИЙ ЦЕНТР ИНТЕЛЛЕКТУАЛЬНО-ХУДОЖЕСТВЕННОГО РАЗВИТИЯ «ВВЕДЕНСКАЯ СТОРОНА»
ТВОРЧЕСКАЯ МАСТЕРСКАЯ ЭСТАМПА «НОВГОРОДСКАЯ ПЕЧАТНЯ»

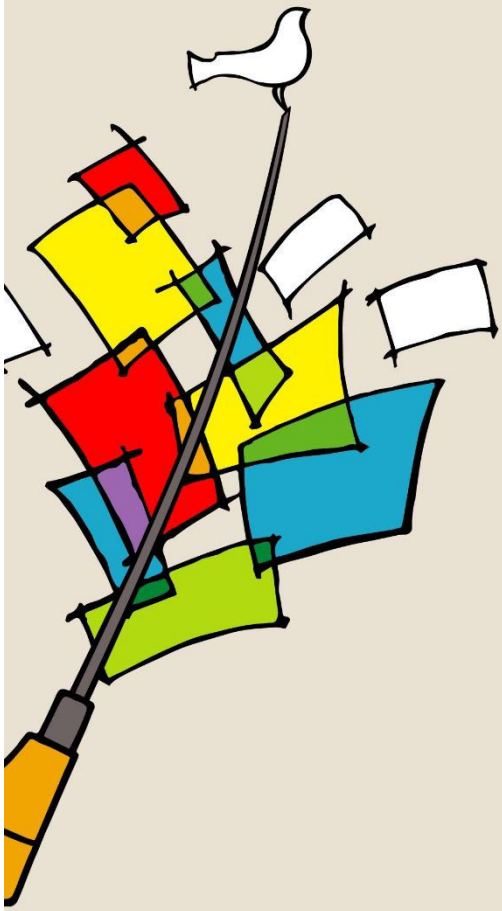

ЭСТАМП — ЭТО ЗДО́РОВО!

ПЕРВАЯ ВСЕРОССИЙСКАЯ БИЕННАЛЕ ПЕЧАТНОЙ ГРАФИКИ ЮНЫХ ХУДОЖНИКОВ

ВЕЛИКИЙ НОВГОРОД — 2022

ДИПЛОМ ФИНАЛИСТА

награждается

Алсу Юсупова

14 лет

НА СТОЙБИЩЕ
2022 г. Линогравюра. 42 x 29 см

Педагог Злобина З. С.
Ханты-Мансийский АО – Югра, пгт Излучинск

Н. М. Локотьков
Руководитель Проекта,
член Союза художников России,
главный редактор журнала об искусстве «Введенская сторона»

О. А. Васильев
Председатель жюри,
член Союза художников России,
директор Новгородской детской художественной школы

Автономная некоммерческая организация Новгородская область «Старорусский центр интеллектуально-художественного развития «Введенская сторона» Старая Русса

ПРИ ПОДДЕРЖКЕ
ФОНДА ПРЕЗИДЕНТСКИХ ГРАНТОВ

МИНИСТЕРСТВО КУЛЬТУРЫ НОВГОРОДСКОЙ ОБЛАСТИ
ФГБУК «НОВГОРОДСКИЙ ГОСУДАРСТВЕННЫЙ ОБЪЕДИНЕННЫЙ МУЗЕЙ-ЗАПОВЕДНИК»
ГБУКИ «ГОСУДАРСТВЕННЫЙ МУЗЕЙ ХУДОЖЕСТВЕННОЙ КУЛЬТУРЫ НОВГОРОДСКОЙ ЗЕМЛИ»
НОВГОРОДСКОЕ РЕГИОНАЛЬНОЕ ОТДЕЛЕНИЕ ВТОО «СОЮЗ ХУДОЖНИКОВ РОССИИ»
СТАРОРУССКИЙ ЦЕНТР ИНТЕЛЛЕКТУАЛЬНО-ХУДОЖЕСТВЕННОГО РАЗВИТИЯ «ВВЕДЕНСКАЯ СТОРОНА»
ТВОРЧЕСКАЯ МАСТЕРСКАЯ ЭСТАМПА «НОВГОРОДСКАЯ ПЕЧАТНЯ»

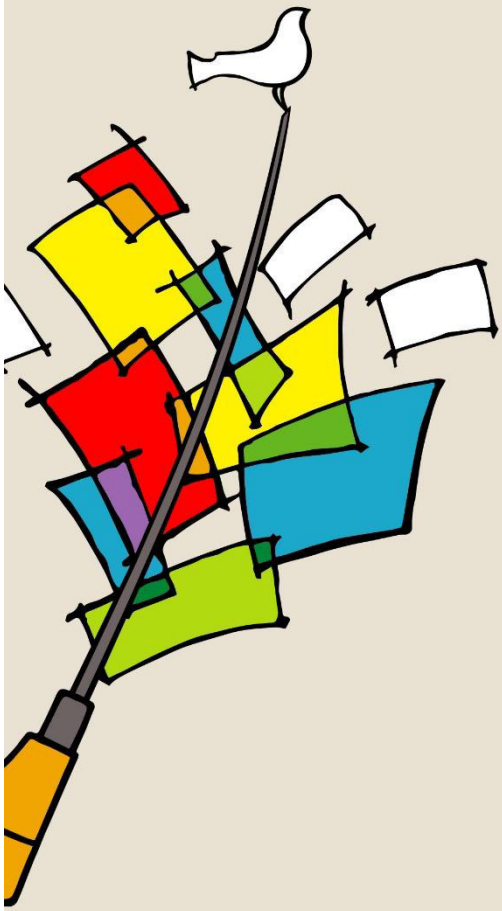

ЭСТАМП — ЭТО ЗДО́РОВО!

ПЕРВАЯ ВСЕРОССИЙСКАЯ БИЕННАЛЕ ПЕЧАТНОЙ ГРАФИКИ ЮНЫХ ХУДОЖНИКОВ

ВЕЛИКИЙ НОВГОРОД — 2022

ДИПЛОМ ФИНАЛИСТА

награждается

Ксения Наумова

14 лет

ПРИЛЁТ СЕРОЙ ВОРОНЫ
2022 г. Линогравюра. 42 x 29 см

Педагог Злобина З. С.
Ханты-Мансийский АО – Югра, пгт Излучинск

Н. М. Локотьков
Руководитель Проекта,
член Союза художников России,
главный редактор журнала об искусстве «Введенская сторона»

О. А. Васильев
Председатель жюри,
член Союза художников России,
директор Новгородской детской художественной школы

Автономная некоммерческая организация Новгородская область «Старорусский центр интеллектуально-художественного развития «Введенская сторона» Старая Русса

ПРИ ПОДДЕРЖКЕ
ФОНДА ПРЕЗИДЕНТСКИХ ГРАНТОВ

МИНИСТЕРСТВО КУЛЬТУРЫ НОВГОРОДСКОЙ ОБЛАСТИ
ФГБУК «НОВГОРОДСКИЙ ГОСУДАРСТВЕННЫЙ ОБЪЕДИНЕННЫЙ МУЗЕЙ-ЗАПОВЕДНИК»
ГБУКИ «ГОСУДАРСТВЕННЫЙ МУЗЕЙ ХУДОЖЕСТВЕННОЙ КУЛЬТУРЫ НОВГОРОДСКОЙ ЗЕМЛИ»
НОВГОРОДСКОЕ РЕГИОНАЛЬНОЕ ОТДЕЛЕНИЕ ВТОО «СОЮЗ ХУДОЖНИКОВ РОССИИ»
СТАРОРУССКИЙ ЦЕНТР ИНТЕЛЛЕКТУАЛЬНО-ХУДОЖЕСТВЕННОГО РАЗВИТИЯ «ВВЕДЕНСКАЯ СТОРОНА»
ТВОРЧЕСКАЯ МАСТЕРСКАЯ ЭСТАМПА «НОВГОРОДСКАЯ ПЕЧАТНЯ»

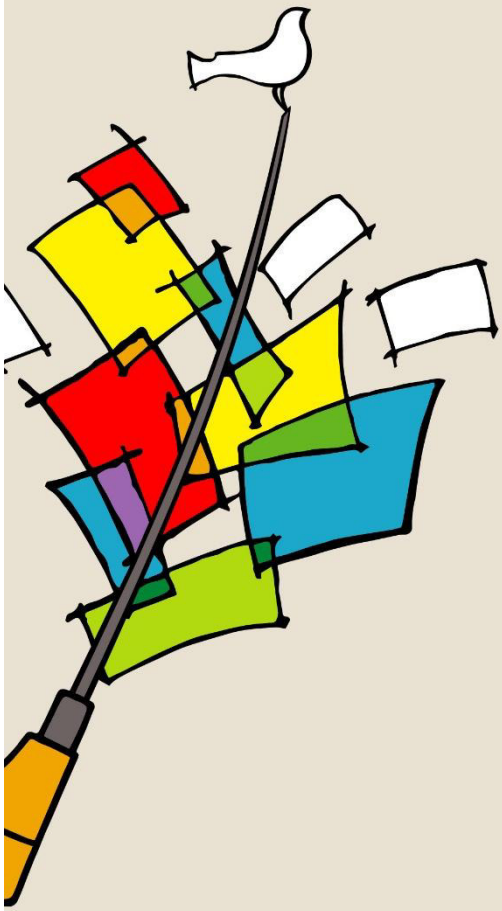

ЭСТАМП — ЭТО ЗДО́РОВО!

ПЕРВАЯ ВСЕРОССИЙСКАЯ БИЕННАЛЕ ПЕЧАТНОЙ ГРАФИКИ ЮНЫХ ХУДОЖНИКОВ

ВЕЛИКИЙ НОВГОРОД — 2022

ДИПЛОМ ФИНАЛИСТА

награждается

Снежана Кашапова

14 лет

РЫБАК
2022 г. Линогравюра. 29 x 42 см

Педагог Злобина З.С.
Ханты-Мансийский АО – Югра, пгт Излучинск

Н. М. Локотьков
Руководитель Проекта,
член Союза художников России,
главный редактор журнала об искусстве «Введенская сторона»

О. А. Васильев
Председатель жюри,
член Союза художников России,
директор Новгородской детской художественной школы

Автономная некоммерческая организация Новгородская область «Старорусский центр интеллектуально-художественного развития «Введенская сторона» Старая Русса

Арт Птица
МЕЖДУНАРОДНЫЙ ЦЕНТР
ТВОРЧЕСКОГО РАЗВИТИЯ
ОНЛАЙН-ГАЛЕРЕЯ «АКЦЕНТ»
www.art-ptica.ru

Международная выставка
творческих и учебных работ
изобразительного и прикладного искусства
в рамках праздничных мероприятий
ко Дню знаний — 1 сентября

«Без границ»

Благодарственное письмо

награждается

МАОДО "ДШИ им. А.В. Ливна" гп. Излучинск

за высокий уровень представленных работ
и активное участие учащихся в конкурсе
под руководством преподавателей
Бакиной Светаны Геннадьевны,
Злобиной Зульфии Сафаоровны,
Черноусенко Светланы Станиславовны и
Инчиной Елены Михайловны,
поддержку в формировании международного
культурно-образовательного пространства
в области культуры, педагогики и искусства

Председатель жюри:
организатор конкурсных проектов МЦТР «Арт Птица»,
искусствовед, куратор онлайн-галереи «Акцент»,
член Международного союза педагогов-художников,
член Профессионального союза художников России,
член Международного художественного фонда
и Евразийского художественного союза,
член Союза художников и творческих объединений «МИГ»
Коробчинская П.И.

Учредитель, главный редактор
СМИ «Международный центр
творческого развития «Арт Птица»
Монич Е.И.

15.09.2022
город Тобольск

Свидетельство о регистрации ЭЛ № ФС 77 - 78798 от 04.08.2020
выдано Федеральной службой по надзору в сфере связи,
информационных технологий и массовых коммуникаций «Роскомнадзор».
Территория распространения – Российская Федерация и зарубежные страны

Арт Птица
МЕЖДУНАРОДНЫЙ ЦЕНТР ТВОРЧЕСКОГО РАЗВИТИЯ
ОНЛАЙН-ГАЛЕРЕЯ «АКЦЕНТ»
www.art-ptica.ru

Международная выставка
творческих и учебных работ
изобразительного и прикладного искусства
в рамках праздничных мероприятий
ко Дню знаний — 1 сентября

«Без границ»

Диплом

УЧАСТНИКА ВЫСТАВКИ

в возрастной категории: 11-12 лет

награждается

Шакирова Алина

за работу
"Неожиданная встреча"
преподаватель
Злобина Зульфия Сафаоровна
МАОДО "ДШИ им. А.В. Ливна"
гп. Излучинск

Председатель жюри:
организатор конкурсных проектов МЦТР «Арт Птица»,
искусствовед, куратор онлайн-галереи «Акцент»,
член Международного союза педагогов-художников,
член Профессионального союза художников России,
член Международного художественного фонда
и Евразийского художественного союза,
член Союза художников и творческих объединений «МИГ»
Коробчинская П.И.

Учредитель, главный редактор
СМИ «Международный центр
творческого развития «Арт Птица»
Монич Е.И.

15 - 30 сентября 2022 год
галерея «Акцент», город Тобольск

Свидетельство о регистрации ЭЛ № ФС 77 - 78798 от 04.08.2020
выдано Федеральной службой по надзору в сфере связи,
информационных технологий и массовых коммуникаций «Роскомнадзор».
Территория распространения – Российская Федерация и зарубежные страны

Арт Птица
МЕЖДУНАРОДНЫЙ ЦЕНТР
ТВОРЧЕСКОГО РАЗВИТИЯ
ОНЛАЙН-ГАЛЕРЕЯ «АКЦЕНТ»
www.art-ptica.ru

Международная выставка
творческих и учебных работ
изобразительного и прикладного искусства
в рамках праздничных мероприятий
ко Дню знаний — 1 сентября

«Без границ»

Диплом

УЧАСТНИКА ВЫСТАВКИ

в возрастной категории: 9-10 лет

награждается

Минченко София

за работу
"На городскрой площади"
преподаватель
Злобина Зульфия Сафаоровна
МАОДО "ДШИ им. А.В. Ливна"
гп. Излучинск

Председатель жюри:
организатор конкурсных проектов МЦТР «Арт Птица»,
искусствовед, куратор онлайн-галереи «Акцент»,
член Международного союза педагогов-художников,
член Профессионального союза художников России,
член Международного художественного фонда
и Евразийского художественного союза,
член Союза художников и творческих объединений «МИГ»
Коробчинская П.И.

Учредитель, главный редактор
СМИ «Международный центр
творческого развития «Арт Птица»
Монич Е.И.

15 - 30 сентября 2022 год
галерея «Акцент», город Тобольск

Свидетельство о регистрации ЭЛ № ФС 77 - 78798 от 04.08.2020
выдано Федеральной службой по надзору в сфере связи,
информационных технологий и массовых коммуникаций «Роскомнадзор».
Территория распространения – Российская Федерация и зарубежные страны

Арт Птица
МЕЖДУНАРОДНЫЙ ЦЕНТР
ТВОРЧЕСКОГО РАЗВИТИЯ
ОНЛАЙН-ГАЛЕРЕЯ «АКЦЕНТ»
www.art-ptica.ru

Международная выставка
творческих и учебных работ
изобразительного и прикладного искусства
в рамках праздничных мероприятий
ко Дню знаний — 1 сентября

«Без границ»

Диплом

УЧАСТНИКА ВЫСТАВКИ

в возрастной категории: 13-14 лет

награждается

Юсупова Алсу

за работу
"Натюрморт с зонтом"
преподаватель
Злобина Зульфия Сафаоровна
МАОДО "ДШИ им. А.В. Ливна"
гп. Излучинск

Председатель жюри:
организатор конкурсных проектов МЦТР «Арт Птица»,
искусствовед, куратор онлайн-галереи «Акцент»,
член Международного союза педагогов-художников,
член Профессионального союза художников России,
член Международного художественного фонда
и Евразийского художественного союза,
член Союза художников и творческих объединений «МИГ»
Коробчинская П.И.

Учредитель, главный редактор
СМИ «Международный центр
творческого развития «Арт Птица»
Монич Е.И.

15 - 30 сентября 2022 год
галерея «Акцент», город Тобольск

Свидетельство о регистрации ЭЛ № ФС 77 - 78798 от 04.08.2020
выдано Федеральной службой по надзору в сфере связи,
информационных технологий и массовых коммуникаций «Роскомнадзор».
Территория распространения – Российская Федерация и зарубежные страны

Арт Птица
МЕЖДУНАРОДНЫЙ ЦЕНТР
ТВОРЧЕСКОГО РАЗВИТИЯ
ОНЛАЙН-ГАЛЕРЕЯ «АКЦЕНТ»
www.art-ptica.ru

Международная выставка
творческих и учебных работ
изобразительного и прикладного искусства
в рамках праздничных мероприятий
ко Дню знаний — 1 сентября

«Без границ»

Диплом

УЧАСТНИКА ВЫСТАВКИ

в возрастной категории: 11-12 лет

награждается

Мадьяров Артём

за работу
"Натюрморт"
преподаватель
Злобина Зульфия Сафаоровна
МАОДО "ДШИ им. А.В. Ливна"
гп. Излучинск

Председатель жюри:
организатор конкурсных проектов МЦТР «Арт Птица»,
искусствовед, куратор онлайн-галереи «Акцент»,
член Международного союза педагогов-художников,
член Профессионального союза художников России,
член Международного художественного фонда
и Евразийского художественного союза,
член Союза художников и творческих объединений «МИГ»
Коробчинская П.И.

Учредитель, главный редактор
СМИ «Международный центр
творческого развития «Арт Птица»
Монич Е.И.

15 - 30 сентября 2022 год
галерея «Акцент», город Тобольск

Свидетельство о регистрации ЭЛ № ФС 77 - 78798 от 04.08.2020
выдано Федеральной службой по надзору в сфере связи,
информационных технологий и массовых коммуникаций «Роскомнадзор».
Территория распространения – Российская Федерация и зарубежные страны

Арт Птица
МЕЖДУНАРОДНЫЙ ЦЕНТР ТВОРЧЕСКОГО РАЗВИТИЯ
ОНЛАЙН-ГАЛЕРЕЯ «АКЦЕНТ»
www.art-ptica.ru

Международная выставка
творческих и учебных работ
изобразительного и прикладного искусства
в рамках праздничных мероприятий
ко Дню знаний — 1 сентября

«Без границ»

Диплом

УЧАСТНИКА ВЫСТАВКИ

в возрастной категории: 7-8 лет

награждается

Тухватуллина Елизавета

за работу "Арбуз"
преподаватель
Злобина Зульфия Сафаоровна
МАОДО "ДШИ им. А.В. Ливна"
гп. Излучинск

Председатель жюри:
организатор конкурсных проектов МЦТР «Арт Птица»,
искусствовед, куратор онлайн-галереи «Акцент»,
член Международного союза педагогов-художников,
член Профессионального союза художников России,
член Международного художественного фонда
и Евразийского художественного союза,
член Союза художников и творческих объединений «МИГ»
Коробчинская П.И.

Учредитель, главный редактор
СМИ «Международный центр
творческого развития «Арт Птица»
Монич Е.И.

15 - 30 сентября 2022 год
галерея «Акцент», город Тобольск

Свидетельство о регистрации ЭЛ № ФС 77 - 78798 от 04.08.2020
выдано Федеральной службой по надзору в сфере связи,
информационных технологий и массовых коммуникаций «Роскомнадзор».
Территория распространения – Российская Федерация и зарубежные страны

№4486817190 от 03.11.22 г.

ВЫСШАЯ ШКОЛА ДЕЛОВОГО АДМИНИСТРИРОВАНИЯ

Лицензия на образовательную деятельность №19674
Свидетельство СМИ: ЭЛ № ФС 77 - 70095
Организатор конкурса

ДИПЛОМ

НАГРАЖДАЕТСЯ

Петелько Анастасия

за победу во Всероссийском детском творческом конкурсе,
посвященному Дню народного единства

«В дружбе народов - единство страны»

1 место

Возрастная категория от 9 до 10 лет
Название работы: «Югра»
Куратор: Злобина Зульфия Сафаровна
МАО ДО "ДШИ им. А.В. Ливна" гп. Излучинск, ХМАО_Югра,

Главный редактор Всероссийского СМИ
«Высшая школа делового администрирования» _____ А.В. Скрипов

М.П.

№4486817136 от 03.11.22 г.

ВЫСШАЯ ШКОЛА ДЕЛОВОГО АДМИНИСТРИРОВАНИЯ

Лицензия на образовательную деятельность №19674
Свидетельство СМИ: ЭЛ № ФС 77 - 70095
Организатор конкурса

ДИПЛОМ

НАГРАЖДАЕТСЯ

Перминова Виктррия

за победу во Всероссийском детском творческом конкурсе,
посвященному Дню народного единства

«В дружбе народов - единство страны»

1 место

Возрастная категория от 9 до 10 лет
Название работы: «На стойбище»
Куратор: Злобина Зульфия Сафаровна
МАО ДО "ДШИ им. А.В. Ливна" гп. Излучинск, ХМАО_Югра,

Главный редактор Всероссийского СМИ
«Высшая школа делового администрирования» _____ А.В. Скрипов

М.П.

№4486813349 от 03.11.22 г.

ВЫСШАЯ ШКОЛА ДЕЛОВОГО АДМИНИСТРИРОВАНИЯ

Лицензия на образовательную деятельность №19674
Свидетельство СМИ: ЭЛ № ФС 77 - 70095
Организатор конкурса

ДИПЛОМ

НАГРАЖДАЕТСЯ

Мадьяров Артём

за победу во Всероссийском детском творческом конкурсе,
посвященному Дню народного единства

«В дружбе народов - единство страны»

1 место

Возрастная категория от 11 до 12 лет
Название работы: «Русские мотивы»
Куратор: Злобина Зульфия Сафаровна
МАО ДО "ДШИ им. А.В. Ливна" гп. Излучинск, ХМАО_Югра,

Главный редактор Всероссийского СМИ
«Высшая школа делового администрирования» _____ А.В. Скрипов

М.П.

Рязанская областная универсальная научная библиотека имени Горького

СЕРТИФИКАТ

УЧАСТНИКА КОНКУРСА РИСУНКОВ

«ЗЕМЛЮ РУССКУЮ ПРОСЛАВИВШИЙ»

ВРУЧАЕТСЯ

Салаховой Амине

Директор **Гришина Н.Н.**

Рязань, 2022

Рязанская областная универсальная научная библиотека имени Горького

СЕРТИФИКАТ

УЧАСТНИКА КОНКУРСА РИСУНКОВ

«ЗЕМЛЮ РУССКУЮ ПРОСЛАВИВШИЙ»

ВРУЧАЕТСЯ

Понариной Дарье

Директор **Гришина Н.Н.**

Рязань, 2022

Рязанская областная универсальная научная библиотека имени Горького

СЕРТИФИКАТ

УЧАСТНИКА КОНКУРСА РИСУНКОВ

«ЗЕМЛЮ РУССКУЮ ПРОСЛАВИВШИЙ»

ВРУЧАЕТСЯ

Петелько Анастасии

Директор **Гришина Н.Н.**

Рязань, 2022

Рязанская областная универсальная научная библиотека имени Горького

СЕРТИФИКАТ

УЧАСТНИКА КОНКУРСА РИСУНКОВ

«ЗЕМЛЮ РУССКУЮ ПРОСЛАВИВШИЙ»

ВРУЧАЕТСЯ

Панихиной Полине

Директор **Гришина Н.Н.**

Рязань, 2022

Рязанская областная универсальная научная библиотека имени Горького

СЕРТИФИКАТ

УЧАСТНИКА КОНКУРСА РИСУНКОВ

«ЗЕМЛЮ РУССКУЮ ПРОСЛАВИВШИЙ»

ВРУЧАЕТСЯ

Октябрьскому Арсению

Директор **Гришина Н.Н.**

Рязань, 2022

Рязанская областная универсальная научная библиотека имени Горького

СЕРТИФИКАТ

УЧАСТНИКА КОНКУРСА РИСУНКОВ

«ЗЕМЛЮ РУССКУЮ ПРОСЛАВИВШИЙ»

ВРУЧАЕТСЯ

Мадьярову Артёму

Директор **Гришина Н.Н.**

Рязань, 2022

Арт Птица
МЕЖДУНАРОДНЫЙ ЦЕНТР
ТВОРЧЕСКОГО РАЗВИТИЯ
ОНЛАЙН-ГАЛЕРЕЯ «АКЦЕНТ»
www.art-ptica.ru

II Ежегодная традиционная международная экологическая выставка-конкурс, посвященная исчезающим биологическим видам Красных книг мира в рамках Всемирного дня защиты животных

«Краснокнижные истории»

Диплом

ЛАУРЕАТА I СТЕПЕНИ

в номинации:
изобразительное искусство
в возрастной категории:
9-10 лет

награждается

Салахова Амина

за работу
"Сапсан"
Преподаватель
Злобина Зульфия Сафаровна,
МАО ДО "ДШИ им. А.В. Ливна"
гп. Излучинск, ХМАО-Югра

Председатель жюри:
организатор конкурсных проектов МЦТР «Арт Птица»,
искусствовед, куратор онлайн-галереи «Акцент»,
член Международного союза педагогов-художников,
член Профессионального союза художников России,
член Международного художественного фонда
и Евразийского художественного союза,
член Союза художников и творческих объединений «МИГ»
Коробчинская П.И.

Учредитель, главный редактор
СМИ «Международный центр
творческого развития «Арт Птица»
Монич Е.И.

29.10.2022
город Тобольск

Свидетельство о регистрации ЭЛ № ФС 77 - 78798 от 04.08.2020
выдано Федеральной службой по надзору в сфере связи,
информационных технологий и массовых коммуникаций «Роскомнадзор».
Территория распространения – Российская Федерация и зарубежные страны

Арт Птица
МЕЖДУНАРОДНЫЙ ЦЕНТР
ТВОРЧЕСКОГО РАЗВИТИЯ
ОНЛАЙН-ГАЛЕРЕЯ «АКЦЕНТ»
www.art-ptica.ru

II Ежегодная традиционная международная
экологическая выставка-конкурс,
посвященная исчезающим
биологическим видам Красных книг мира
в рамках Всемирного дня защиты животных

«Краснокнижные истории»

Диплом

ЛАУРЕАТА I СТЕПЕНИ

в номинации:
изобразительное искусство
в возрастной категории:
11-12 лет

награждается

Панихина Полина

за работу
"Белая чайка"
Преподаватель
Злобина Зульфия Сафровна,
МАО ДО "ДШИ им. А.В. Ливна"
гп. Излучинск, ХМАО-Югра

Председатель жюри:
организатор конкурсных проектов МЦТР «Арт Птица»,
искусствовед, куратор онлайн-галереи «Акцент»,
член Международного союза педагогов-художников,
член Профессионального союза художников России,
член Международного художественного фонда
и Евразийского художественного союза,
член Союза художников и творческих объединений «МИГ»
Коробчинская П.И.

Учредитель, главный редактор
СМИ «Международный центр
творческого развития «Арт Птица»
Монич Е.И.

29.10.2022
город Тобольск

Свидетельство о регистрации ЭЛ № ФС 77 - 78798 от 04.08.2020
выдано Федеральной службой по надзору в сфере связи,
информационных технологий и массовых коммуникаций «Роскомнадзор».
Территория распространения – Российская Федерация и зарубежные страны

Арт Птица
МЕЖДУНАРОДНЫЙ ЦЕНТР
ТВОРЧЕСКОГО РАЗВИТИЯ
ОНЛАЙН-ГАЛЕРЕЯ «АКЦЕНТ»
www.art-ptica.ru

II Ежегодная традиционная международная
экологическая выставка-конкурс,
посвященная исчезающим
биологическим видам Красных книг мира
в рамках Всемирного дня защиты животных

«Краснокнижные истории»

Диплом

ЛАУРЕАТА II СТЕПЕНИ

в номинации:
изобразительное искусство
в возрастной категории:
9-10 лет

награждается

Зырянова Злата

за работу
"Якутский стерх"
Преподаватель
Злобина Зульфия Сафаровна,
МАО ДО "ДШИ им. А.В. Ливна"
гп. Излучинск, ХМАО-Югра

Председатель жюри:
организатор конкурсных проектов МЦТР «Арт Птица»,
искусствовед, куратор онлайн-галереи «Акцент»,
член Международного союза педагогов-художников,
член Профессионального союза художников России,
член Международного художественного фонда
и Евразийского художественного союза,
член Союза художников и творческих объединений «МИГ»
Коробчинская П.И.

Учредитель, главный редактор
СМИ «Международный центр
творческого развития «Арт Птица»
Монич Е.И.

29.10.2022
город Тобольск

Свидетельство о регистрации ЭЛ № ФС 77 - 78798 от 04.08.2020
выдано Федеральной службой по надзору в сфере связи,
информационных технологий и массовых коммуникаций «Роскомнадзор».
Территория распространения – Российская Федерация и зарубежные страны

Управление по культуре и спорту администрации города Пыть-Ях
Муниципальное бюджетное образовательное учреждение дополнительного образования
«Детская школа искусств» города Пыть-Ях

Открытый городской конкурс- выставка художественных работ
в области изобразительного искусства

«Мир глазами художника»

посвященный проведению Года культурного наследия народов России в 2022году

ДИПЛОМ

награждается

I степени

Шевчук Максим

номинация: «Север в ярких красках»

возрастная группа 11-14 лет

Злобина Зульфия Сафаровна,
преподаватель МАО ДО «ДШИ им. А.В. Ливна»
гп. Излучинск Нижневартовский район.

Начальник управления
по культуре и спорту Е.А. Усова

Директор МБОУ ДО
«Детская школа искусств» М.П. Гладкова

Пр.№499 ОД
от 08.11.22г.

г.Пыть-Ях 2022г.

Управление по культуре и спорту администрации города Пыть-Ях
Муниципальное бюджетное образовательное учреждение дополнительного образования
«Детская школа искусств» города Пыть-Ях

Открытый городской конкурс- выставка художественных работ
в области изобразительного искусства

«Мир глазами художника»

посвященный проведению Года культурного наследия народов России в 2022году

ДИПЛОМ

награждается

I степени

Шакирова Алина

номинация: «Север в ярких красках»

возрастная группа 11-14 лет

Злобина Зульфия Сафаровна,
преподаватель МАО ДО «ДШИ им. А.В. Ливна»
гп. Излучинск Нижневартовский район.

Начальник управления
по культуре и спорту Е.А. Усова

Директор МБОУ ДО
«Детская школа искусств» М.П. Гладкова

Пр.№499 ОД
от 08.11.22г.

г.Пыть-Ях 2022г.

Управление по культуре и спорту администрации города Пыть-Ях
Муниципальное бюджетное образовательное учреждение дополнительного образования
«Детская школа искусств» города Пыть-Ях

Открытый городской конкурс- выставка художественных работ
в области изобразительного искусства

«Мир глазами художника»

посвященный проведению Года культурного наследия народов России в 2022году

ДИПЛОМ

награждается

I *степени*

Фазылова Индира

номинация: «Север в ярких красках»

возрастная группа 7-10 лет

Злобина Зульфия Сафаровна,
преподаватель МАО ДО «ДШИ им. А.В. Ливна»
гп. Излучинск, Нижневартовский район

Начальник управления по культуре и спорту Е.А. Усова

Директор МБОУ ДО «Детская школа искусств» М.П. Гладкова

Пр.№499 ОД
от 08.11.22г.

г.Пыть-Ях 2022г.

Управление по культуре и спорту администрации города Пыть-Ях
Муниципальное бюджетное образовательное учреждение дополнительного образования
«Детская школа искусств» города Пыть-Ях

Открытый городской конкурс- выставка художественных работ
в области изобразительного искусства

«Мир глазами художника»

посвященный проведению Года культурного наследия народов России в 2022году

ДИПЛОМ

награждается

I *степени*

Фазылова Диана

номинация: «Север в ярких красках»

возрастная группа 7-10 лет

Злобина Зульфия Сафаровна,
преподаватель МАО ДО «ДШИ им. А.В. Ливна»
гп. Излучинск, Нижневартовский район

Начальник управления по культуре и спорту Е.А. Усова

Директор МБОУ ДО «Детская школа искусств» М.П. Гладкова

Пр.№499 ОД
от 08.11.22г.

г.Пыть-Ях 2022г.

Управление по культуре и спорту администрации города Пыть-Ях
Муниципальное бюджетное образовательное учреждение дополнительного образования
«Детская школа искусств» города Пыть-Ях

Открытый городской конкурс- выставка художественных работ
в области изобразительного искусства

«Мир глазами художника»

посвященный проведению Года культурного наследия народов России в 2022году

ДИПЛОМ

награждается

I степени

Сутыркин Влад

номинация: «Север в ярких красках»

возрастная группа 11-14 лет

Злобина Зульфия Сафаровна,
преподаватель МАО ДО «ДШИ им. А.В. Ливна»
гп. Излучинск, Нижневартовский район.

Начальник управления по культуре и спорту Е.А. Усова

Директор МБОУ ДО «Детская школа искусств» М.П. Гладкова

Пр.№499 ОД
от 08.11.22г.

г.Пыть-Ях 2022г.

Управление по культуре и спорту администрации города Пыть-Ях
Муниципальное бюджетное образовательное учреждение дополнительного образования
«Детская школа искусств» города Пыть-Ях

Открытый городской конкурс- выставка художественных работ
в области изобразительного искусства

«Мир глазами художника»

посвященный проведению Года культурного наследия народов России в 2022году

ДИПЛОМ

награждается

I степени

Сидорова Вероника

номинация: «Север в ярких красках»

возрастная группа 7-10 лет

Злобина Зульфия Сафаровна,
преподаватель МАО ДО «ДШИ им. А.В. Ливна»
гп. Излучинск, Нижневартовский район

Начальник управления по культуре и спорту Е.А. Усова

Директор МБОУ ДО «Детская школа искусств» М.П. Гладкова

Пр.№499 ОД
от 08.11.22г.

г.Пыть-Ях 2022г.

Арт Птица
МЕЖДУНАРОДНЫЙ ЦЕНТР ТВОРЧЕСКОГО РАЗВИТИЯ
ОНЛАЙН-ГАЛЕРЕЯ «АКЦЕНТ»
www.art-ptica.ru

Департамент по культуре и туризму Администрации города Тобольска
МАУ ДО «ДШИ имени А.А.Алябьева» города Тобольска
РОО ТС «Евразийский художественный союз»
Онлайн-галерея «Акцент»
МЦТР «Арт Птица»

III Международная очная выставка-конкурс изобразительного и декоративно-прикладного искусства, посвященная Международному Дню художника

«Палитра 2022»

Диплом

ЛАУРЕАТА I СТЕПЕНИ

в номинации:
пейзаж (живопись)
в возрастной категории: 11-12 лет

награждается

Шарипова Лейсан

за работу
"Осенний лес"
преподаватель художественных дисциплин
Злобина Зульфия Сафаровна,
МАОДО "ДШИ им.А.В.Ливна"
п.Излучинск, Нижневартовский район, ХМАО-Югра

Члены жюри:
Осипов Игорь Викторович -
Почетный деятель искусств России, член Профессионального союза художников России, Почетный член Международной Академии современных искусств, член Союза русских художников, официальный представитель Международной Академии современных искусств в ЯНАО, художник, г. Новый Уренгой

Шамшина Любовь Михайловна -
член Союза дизайнеров России, доцент кафедры Дизайна костюма ФГБОУ ВО "РГУ им. А.Н.Косыгина (Технологии. Дизайн. Искусство)", г. Москва

Воронцова Юлия Владимировна -
доцент ФГБОУ "Челябинский государственный институт культуры", г. Челябинск

Деменцева Наталья Евгеньевна -
член Международного союза педагогов-художников, директор ЧУ ДО "Художественная студия "Цветные сны", г. Нижний Тагил

Назарьева Евгения Владимировна -
воспитатель МАДОУ "Детский сад № 40 - ЦРР" г. Тобольска

Меньщикова Татьяна Абдулловна -
педагог МАУ ДО ДДТ "ЦДТТ" г. Тобольск

Члены жюри:
Панова Елена Александровна -
кандидат педагогических наук, член Международного союза педагогов-художников, член Международного художественного фонда, г. Ярославль

Ендза Диана Сергеевна -
член Белорусского союза мастеров народного творчества, преподаватель ГУО "Островецкая ДШИ", Республика Беларусь, г. Островец

Пинигина Юлия Андреевна -
член Международного союза педагогов-художников, член Профессионального союза художников России, член Союза русских художников, преподаватель ПОУ "Уральский региональный колледж", г. Челябинск

Тихомирова Надежда Васильевна -
член Союза акварелистов России, методист, педагог ГБУ ДО КО ЦНТТи ДЮТ "Истоки", г. Кострома

Савина Оксана Николаевна -
руководитель Студии Творчества Апельсин, г. Тобольск

Степанова Татьяна Юрьевна -
член Международного союза педагогов-художников, преподаватель ГПОАУ "Ярославский колледж сервиса и дизайна", г. Ярославль

Водина Нина Борисовна -
член Международного союза педагогов-художников, преподаватель МБУ ДО "Детская художественная школа", КГБ ПОУ "Минусинский колледж культуры и искусства", г. Минусинск

Мельникова Татьяна Ильинична -
член Международного союза педагогов-художников, член Союза акварелистов России, преподаватель МАУ ДО "ДШИ №1 г. Надыма"

Лемонова Инна Борисовна -
член Союза художников России, преподаватель ФГАОУВО «Российский государственный профессионально-педагогический университет», г. Екатеринбург

Пономарев Алексей Васильевич -
член Международного союза педагогов-художников, преподаватель МБУ ДО "Уренгойская детская художественная школа", пгт. Уренгой

Инчина Елена Михайловна -
преподаватель МАОДО "ДШИ имени А.В.Ливна" г. Нижневартовск, п.Излучинск

Валиева Нурия Мухамедовна -
воспитатель МАДОУ "Детский сад № 40 - ЦРР" г. Тобольска

Председатель жюри: Коробчинская П.И.
искусствовед, куратор онлайн-галереи «Акцент», организатор конкурсных проектов МЦТР «Арт Птица», член Международного союза педагогов-художников, член Профессионального союза художников России, член Международного художественного фонда и Евразийского художественного союза, член Союза художников и творческих объединений «МИГ»

04.12.2022-23.12.2022
выставочный зал МАУ ДО «ДШИ имени А.А.Алябьева» города Тобольска
онлайн-галерея «Акцент» art-ptica.ru

Свидетельство о регистрации ЭЛ № ФС 77 - 78798 от 04.08.2020
выдано Федеральной службой по надзору в сфере связи, информационных технологий и массовых коммуникаций «Роскомнадзор».
Территория распространения – Российская Федерация и зарубежные страны

Арт Птица
МЕЖДУНАРОДНЫЙ ЦЕНТР ТВОРЧЕСКОГО РАЗВИТИЯ
ОНЛАЙН-ГАЛЕРЕЯ «АКЦЕНТ»
www.art-ptica.ru

Департамент по культуре и туризму Администрации города Тобольска
МАУ ДО «ДШИ имени А.А.Алябьева» города Тобольска
РОО ТС «Евразийский художественный союз»
Онлайн-галерея «Акцент»
МЦТР «Арт Птица»

III Международная очная выставка-конкурс изобразительного и декоративно-прикладного искусства, посвященная Международному Дню художника

«Палитра 2022»

Диплом

ЛАУРЕАТА III СТЕПЕНИ

в номинации:
натюрморт (живопись)
в возрастной категории: 13-14 лет

награждается

Сидорова Вероника

за работу
"Натюрморт с овощами"
преподаватель художественных дисциплин
Злобина Зульфия Сафаровна,
МАОДО "ДШИ им.А.В.Ливна"
п.Излучинск, Нижневартовский район, ХМАО-Югра

Члены жюри:
Осипов Игорь Викторович -
Почетный деятель искусств России, член Профессионального союза художников России, Почетный член Международной Академии современных искусств, член Союза русских художников, официальный представитель Международной Академии современных искусств в ЯНАО, художник, г. Новый Уренгой

Шамшина Любовь Михайловна -
член Союза дизайнеров России, доцент кафедры Дизайна костюма ФГБОУ ВО "РГУ им. А.Н.Косыгина (Технологии. Дизайн. Искусство)", г. Москва

Воронцова Юлия Владимировна -
доцент ФГБОУ "Челябинский государственный институт культуры", г. Челябинск

Деменцева Наталья Евгеньевна -
член Международного союза педагогов-художников, директор ЧУ ДО "Художественная студия "Цветные сны", г. Нижний Тагил

Назарьева Евгения Владимировна -
воспитатель МАДОУ "Детский сад № 40 - ЦРР" г. Тобольска

Меньщикова Татьяна Абдулловна -
педагог МАУ ДО ДДТ "ЦДТТ" г. Тобольск

Члены жюри:
Панова Елена Александровна -
кандидат педагогических наук, член Международного союза педагогов-художников, член Международного художественного фонда, г. Ярославль

Ендза Диана Сергеевна -
член Белорусского союза мастеров народного творчества, преподаватель ГУО "Островецкая ДШИ", Республика Беларусь, г. Островец

Пинигина Юлия Андреевна -
член Международного союза педагогов-художников, член Профессионального союза художников России, член Союза русских художников, преподаватель ПОУ "Уральский региональный колледж", г. Челябинск

Тихомирова Надежда Васильевна -
член Союза акварелистов России, методист, педагог ГБУ ДО КО ЦНТТи ДЮТ "Истоки", г. Кострома

Савина Оксана Николаевна -
руководитель Студии Творчества Апельсин, г. Тобольск

Степанова Татьяна Юрьевна -
член Международного союза педагогов-художников, преподаватель ГПОАУ "Ярославский колледж сервиса и дизайна", г. Ярославль

Водина Нина Борисовна -
член Международного союза педагогов-художников, преподаватель МБУ ДО "Детская художественная школа", КГБ ПОУ "Минусинский колледж культуры и искусства", г. Минусинск

Мельникова Татьяна Ильинична -
член Международного союза педагогов-художников, член Союза акварелистов России, преподаватель МАУ ДО "ДШИ №1 г. Надыма"

Лемонова Инна Борисовна -
член Союза художников России, преподаватель ФГАОУВО «Российский государственный профессионально-педагогический университет», г. Екатеринбург

Пономарев Алексей Васильевич -
член Международного союза педагогов-художников, преподаватель МБУ ДО "Уренгойская детская художественная школа", пгт. Уренгой

Инчина Елена Михайловна -
преподаватель МАОДО "ДШИ имени А.В.Ливна" г. Нижневартовск, п.Излучинск

Валиева Нурия Мухамедовна -
воспитатель МАДОУ "Детский сад № 40 - ЦРР" г. Тобольска

Председатель жюри: Коробчинская П.И.
искусствовед, куратор онлайн-галереи «Акцент», организатор конкурсных проектов МЦТР «Арт Птица», член Международного союза педагогов-художников, член Профессионального союза художников России, член Международного художественного фонда и Евразийского художественного союза, член Союза художников и творческих объединений «МИГ»

04.12.2022-23.12.2022
выставочный зал МАУ ДО «ДШИ имени А.А.Алябьева» города Тобольска
онлайн-галерея «Акцент» art-ptica.ru

Свидетельство о регистрации ЭЛ № ФС 77 - 78798 от 04.08.2020
выдано Федеральной службой по надзору в сфере связи, информационных технологий и массовых коммуникаций «Роскомнадзор».
Территория распространения – Российская Федерация и зарубежные страны

Арт Птица
МЕЖДУНАРОДНЫЙ ЦЕНТР ТВОРЧЕСКОГО РАЗВИТИЯ
ОНЛАЙН-ГАЛЕРЕЯ «АКЦЕНТ»
www.art-ptica.ru

Департамент по культуре и туризму Администрации города Тобольска
МАУ ДО «ДШИ имени А.А.Алябьева» города Тобольска
РОО ТС «Евразийский художественный союз»
Онлайн-галерея «Акцент»
МЦТР «Арт Птица»

III Международная очная выставка-конкурс изобразительного и декоративно-прикладного искусства, посвященная Международному Дню художника

«Палитра 2022»

Диплом

ЛАУРЕАТА I СТЕПЕНИ

в номинации:
натюрморт (живопись)
в возрастной категории: 9-10 лет

награждается

Власова Анастасия

за работу
"Гроздья Рябины"
преподаватель художественных дисциплин
Злобина Зульфия Сафаровна,
МАОДО "ДШИ им.А.В.Ливна"
п.Излучинск, Нижневартовский район, ХМАО-Югра

Члены жюри:
Осипов Игорь Викторович -
Почетный деятель искусств России, член Профессионального союза художников России, Почетный член Международной Академии современных искусств, член Союза русских художников, официальный представитель Международной Академии современных искусств в ЯНАО, художник, г. Новый Уренгой

Шамшина Любовь Михайловна -
член Союза дизайнеров России, доцент кафедры Дизайна костюма ФГБОУ ВО "РГУ им. А.Н.Косыгина (Технологии. Дизайн. Искусство)", г. Москва

Воронцова Юлия Владимировна -
доцент ФГБОУ "Челябинский государственный институт культуры", г. Челябинск

Деменцева Наталья Евгеньевна -
член Международного союза педагогов-художников, директор ЧУ ДО "Художественная студия "Цветные сны", г. Нижний Тагил

Назарьева Евгения Владимировна -
воспитатель МАДОУ "Детский сад № 40 - ЦРР" г. Тобольска

Меньщикова Татьяна Абдулловна -
педагог МАУ ДО ДДТ "ЦДТТ" г. Тобольск

Члены жюри:
Панова Елена Александровна -
кандидат педагогических наук, член Международного союза педагогов-художников, член Международного художественного фонда, г. Ярославль

Ендза Диана Сергеевна -
член Белорусского союза мастеров народного творчества, преподаватель ГУО "Островецкая ДШИ", Республика Беларусь, г. Островец

Пинигина Юлия Андреевна -
член Международного союза педагогов-художников, член Профессионального союза художников России, член Союза русских художников, преподаватель ПОУ "Уральский региональный колледж", г. Челябинск

Тихомирова Надежда Васильевна -
член Союза акварелистов России, методист, педагог ГБУ ДО КО ЦНТТи ДЮТ "Истоки", г. Кострома

Савина Оксана Николаевна -
руководитель Студии Творчества Апельсин, г. Тобольск

Степанова Татьяна Юрьевна -
член Международного союза педагогов-художников, преподаватель ГПОАУ "Ярославский колледж сервиса и дизайна", г. Ярославль

Водина Нина Борисовна -
член Международного союза педагогов-художников, преподаватель МБУ ДО "Детская художественная школа", КГБ ПОУ "Минусинский колледж культуры и искусства", г. Минусинск

Мельникова Татьяна Ильинична -
член Международного союза педагогов-художников, член Союза акварелистов России, преподаватель МАУ ДО "ДШИ №1 г. Надыма"

Лемонова Инна Борисовна -
член Союза художников России, преподаватель ФГАОУВО «Российский государственный профессионально-педагогический университет», г. Екатеринбург

Пономарев Алексей Васильевич -
член Международного союза педагогов-художников, преподаватель МБУ ДО "Уренгойская детская художественная школа", пгт. Уренгой

Инчина Елена Михайловна -
преподаватель МАОДО "ДШИ имени А.В.Ливна" г. Нижневартовск, п.Излучинск

Валиева Нурия Мухамедовна -
воспитатель МАДОУ "Детский сад № 40 - ЦРР" г. Тобольска

Председатель жюри: Коробчинская П.И.
искусствовед, куратор онлайн-галереи «Акцент», организатор конкурсных проектов МЦТР «Арт Птица», член Международного союза педагогов-художников, член Профессионального союза художников России, член Международного художественного фонда и Евразийского художественного союза, член Союза художников и творческих объединений «МИГ»

04.12.2022-23.12.2022
выставочный зал МАУ ДО «ДШИ имени А.А.Алябьева» города Тобольска
онлайн-галерея «Акцент» art-ptica.ru

Свидетельство о регистрации ЭЛ № ФС 77 - 78798 от 04.08.2020
выдано Федеральной службой по надзору в сфере связи, информационных технологий и массовых коммуникаций «Роскомнадзор».
Территория распространения – Российская Федерация и зарубежные страны

№4488218588 от 17.11.22 г.

ВЫСШАЯ ШКОЛА ДЕЛОВОГО АДМИНИСТРИРОВАНИЯ

Лицензия на образовательную деятельность №19674
Свидетельство СМИ: ЭЛ № ФС 77 - 70095
Организатор конкурса
S-BA.RU

ДИПЛОМ

НАГРАЖДАЕТСЯ

Каипкулова Риана

за победу во Всероссийском конкурсе детских творческих работ

«Пернатые непоседы»

1 место

Возрастная категория от 9 до 10 лет
Название работы: "Дятел"
Куратор: Злобина Зульфия Сафаровна
МАОДО "ДШИ им.А.В.Ливна" п.Излучинск,
Нижневартовский район, ХМАО-Югра

Главный редактор Всероссийского СМИ
«Высшая школа делового администрирования»

А.В. Скрипо

№4488227330 от 17.11.22 г.

ВЫСШАЯ ШКОЛА ДЕЛОВОГО АДМИНИСТРИРОВАНИЯ

Лицензия на образовательную деятельность №19674
Свидетельство СМИ: ЭЛ № ФС 77 - 70095
Организатор конкурса
S-BA.RU

ДИПЛОМ

НАГРАЖДАЕТСЯ

Мадьяров Артем

за победу во Всероссийском конкурсе детских творческих работ

«Пернатые непоседы»

1 место

Возрастная категория от 11 до 12 лет
Название работы: "Птица"
Куратор: Злобина Зульфия Сафаровна
МАОДО "ДШИ им.А.В.Ливна" п.Излучинск,
Нижневартовский район, ХМАО-Югра

Главный редактор Всероссийского СМИ
«Высшая школа делового администрирования»

А.В. Скрипо

№4488205016 от 17.11.22 г.

ВЫСШАЯ ШКОЛА ДЕЛОВОГО АДМИНИСТРИРОВАНИЯ

Лицензия на образовательную деятельность №19674
Свидетельство СМИ: ЭЛ № ФС 77 - 70095
Организатор конкурса
S-BA.RU

ДИПЛОМ

НАГРАЖДАЕТСЯ

Бобкова Вера

за победу во Всероссийском конкурсе детских творческих работ

«Пернатые непоседы»

1 место

Возрастная категория от 9 до 10 лет
Название работы: "Поползень"
Куратор: Злобина Зульфия Сафаровна
МАОДО "ДШИ им.А.В.Ливна" п.Излучинск,
Нижневартовский район, ХМАО-Югра

Главный редактор Всероссийского СМИ
«Высшая школа делового администрирования»

А.В. Скрипо

№4488215910 от 17.11.22 г.

ВЫСШАЯ ШКОЛА ДЕЛОВОГО АДМИНИСТРИРОВАНИЯ

Лицензия на образовательную деятельность №19674
Свидетельство СМИ: ЭЛ № ФС 77 - 70095
Организатор конкурса
S-BA.RU

ДИПЛОМ

НАГРАЖДАЕТСЯ

Зайцева Дарья

за победу во Всероссийском конкурсе детских творческих работ

«Пернатые непоседы»

1 место

Возрастная категория от 9 до 10 лет
Название работы: "Птенцы"
Куратор: Злобина Зульфия Сафаровна
МАОДО "ДШИ им.А.В.Ливна" п.Излучинск,
Нижневартовский район, ХМАО-Югра

Главный редактор Всероссийского СМИ
«Высшая школа делового администрирования»

А.В. Скрипо

ВЫСШАЯ ШКОЛА ДЕЛОВОГО АДМИНИСТРИРОВАНИЯ
Лицензия на образовательную деятельность №19674
Свидетельство СМИ: ЭЛ № ФС 77 - 70095
Организатор конкурса. S-BA.RU

№4486131253 от 27.10.22 г.

ДИПЛОМ

НАГРАЖДАЕТСЯ

Сутыркин Владислав

за победу во Всероссийском детском творческом конкурсе

«Пластилиновые чудеса»

1 место

Возрастная категория от 11 до 12 лет

Название работы: "Лось"

Куратор: Злобина Зульфия Сафаровна

МАОДО "ДШИ им.А.В.Ливна" п.Излучинск, Нижневартовский район, ХМАО-Югра

Главный редактор Всероссийского СМИ
«Высшая школа делового администрирования»
А.В. Скрипов

М.П.

ВЫСШАЯ ШКОЛА ДЕЛОВОГО АДМИНИСТРИРОВАНИЯ
Лицензия на образовательную деятельность №19674
Свидетельство СМИ: ЭЛ № ФС 77 - 70095
Организатор конкурса. S-BA.RU

№4486125681 от 27.10.22 г.

ДИПЛОМ

НАГРАЖДАЕТСЯ

Понарина Дарья

за победу во Всероссийском детском творческом конкурсе

«Пластилиновые чудеса»

1 место

Возрастная категория от 11 до 12 лет

Название работы: "Воробей"

Куратор: Злобина Зульфия Сафаровна

МАОДО "ДШИ им.А.В.Ливна" п.Излучинск, Нижневартовский район, ХМАО-Югра

Главный редактор Всероссийского СМИ
«Высшая школа делового администрирования»
А.В. Скрипов

М.П.

ВЫСШАЯ ШКОЛА ДЕЛОВОГО АДМИНИСТРИРОВАНИЯ

Лицензия на образовательную деятельность №19674
Свидетельство СМИ: ЭЛ № ФС 77 - 70095
Организатор конкурса. S-BA.RU

№4486124938 от 27.10.22 г.

ДИПЛОМ

НАГРАЖДАЕТСЯ

Печенчина Виолетта

за победу во Всероссийском детском творческом конкурсе

«Пластилиновые чудеса»

1 место

Возрастная категория от 11 до 12 лет

Название работы: "Богатырь"

Куратор: Злобина Зульфия Сафаровна

МАОДО "ДШИ им.А.В.Ливна" п.Излучинск, Нижневартовский район, ХМАО-Югра

Главный редактор Всероссийского СМИ
«Высшая школа делового администрирования»
А.В. Скрипов

М.П.

ВЫСШАЯ ШКОЛА ДЕЛОВОГО АДМИНИСТРИРОВАНИЯ

Лицензия на образовательную деятельность №19674
Свидетельство СМИ: ЭЛ № ФС 77 - 70095
Организатор конкурса. S-BA.RU

№4486119099 от 27.10.22 г.

ДИПЛОМ

НАГРАЖДАЕТСЯ

Мадьяров Артем

за победу во Всероссийском детском творческом конкурсе

«Пластилиновые чудеса»

1 место

Возрастная категория от 11 до 12 лет

Название работы: "Пасхальное яйцо"

Куратор: Злобина Зульфия Сафаровна

МАОДО "ДШИ им.А.В.Ливна" п.Излучинск, Нижневартовский район, ХМАО-Югра

Главный редактор Всероссийского СМИ
«Высшая школа делового администрирования»
А.В. Скрипов

М.П.

ВЫСШАЯ ШКОЛА ДЕЛОВОГО АДМИНИСТРИРОВАНИЯ

Лицензия на образовательную деятельность №19674
Свидетельство СМИ: ЭЛ № ФС 77 - 70095
Организатор конкурса. S-BA.RU

№4486117304 от 27.10.22 г.

ДИПЛОМ

НАГРАЖДАЕТСЯ

Кунакбаева Амина

за победу во Всероссийском детском творческом конкурсе

«Пластилиновые чудеса»

1 место

Возрастная категория от 9 до 10 лет

Название работы: "Шаманка"

Куратор: Злобина Зульфия Сафаровна

МАОДО "ДШИ им.А.В.Ливна" п.Излучинск, Нижневартовский район, ХМАО-Югра

Главный редактор Всероссийского СМИ
«Высшая школа делового администрирования»
А.В. Скрипов

М.П.

ВЫСШАЯ ШКОЛА ДЕЛОВОГО АДМИНИСТРИРОВАНИЯ

Лицензия на образовательную деятельность №19674
Свидетельство СМИ: ЭЛ № ФС 77 - 70095
Организатор конкурса. S-BA.RU

№4486113727 от 27.10.22 г.

ДИПЛОМ

НАГРАЖДАЕТСЯ

Катреча Карина

за победу во Всероссийском детском творческом конкурсе

«Пластилиновые чудеса»

1 место

Возрастная категория от 13 до 14 лет

Название работы: "Святое семейство"

Куратор: Злобина Зульфия Сафаровна

МАОДО "ДШИ им.А.В.Ливна" п.Излучинск, Нижневартовский район, ХМАО-Югра

Главный редактор Всероссийского СМИ
«Высшая школа делового администрирования»
А.В. Скрипов

М.П.

ВЫСШАЯ ШКОЛА
ДЕЛОВОГО АДМИНИСТРИРОВАНИЯ

Лицензия на образовательную деятельность №19674
Свидетельство СМИ: ЭЛ № ФС 77 - 70095
Организатор конкурса. S-BA.RU

№4484723743 от 13.10.22 г.

ДИПЛОМ

НАГРАЖДАЕТСЯ

Юсупова Алсу

за победу во Всероссийском детском конкурсе рисунков

«По страницам Красной книги»

1 место

Возрастная категория от 13 до 14 лет
Название работы: «Глухарь»
Куратор: Злобина Зульфия Сафаровна
МАО ДО "ДШИ им. А.В. Ливна" гп. Излучинск, ХМАО_Югра,

Главный редактор Всероссийского СМИ
«Высшая школа делового администрирования»
А.В. Скрипов

ВЫСШАЯ ШКОЛА
ДЕЛОВОГО АДМИНИСТРИРОВАНИЯ

Лицензия на образовательную деятельность №19674
Свидетельство СМИ: ЭЛ № ФС 77 - 70095
Организатор конкурса. S-BA.RU

№4484716642 от 13.10.22 г.

ДИПЛОМ

НАГРАЖДАЕТСЯ

Пыгатов Валентин

за победу во Всероссийском детском конкурсе рисунков

«По страницам Красной книги»

1 место

Возрастная категория от 11 до 12 лет
Название работы: «Северный олень»
Куратор: Злобина Зульфия Сафаровна
МАО ДО "ДШИ им. А.В. Ливна" гп. Излучинск, ХМАО_Югра,

Главный редактор Всероссийского СМИ
«Высшая школа делового администрирования»
А.В. Скрипов

ВЫСШАЯ ШКОЛА
ДЕЛОВОГО АДМИНИСТРИРОВАНИЯ

Лицензия на образовательную деятельность №19674
Свидетельство СМИ: ЭЛ № ФС 77 - 70095
Организатор конкурса. S-BA.RU

№4484715172 от 13.10.22 г.

ДИПЛОМ

НАГРАЖДАЕТСЯ

Панихина Полина

за победу во Всероссийском детском конкурсе рисунков

«По страницам Красной книги»

1 место

Возрастная категория от 11 до 12 лет
Название работы: «Глухарь»
Куратор: Злобина Зульфия Сафаровна
МАО ДО "ДШИ им. А.В. Ливна" гп. Излучинск, ХМАО_Югра,

Главный редактор Всероссийского СМИ
«Высшая школа делового администрирования»
А.В. Скрипов

ВЫСШАЯ ШКОЛА
ДЕЛОВОГО АДМИНИСТРИРОВАНИЯ

Лицензия на образовательную деятельность №19674
Свидетельство СМИ: ЭЛ № ФС 77 - 70095
Организатор конкурса. S-BA.RU

№4484712054 от 13.10.22 г.

ДИПЛОМ

НАГРАЖДАЕТСЯ

Мадьяров Артём

за победу во Всероссийском детском конкурсе рисунков

«По страницам Красной книги»

1 место

Возрастная категория от 11 до 12 лет
Название работы: «Северный олень»
Куратор: Злобина Зульфия Сафаровна
МАО ДО "ДШИ им. А.В. Ливна" гп. Излучинск, ХМАО_Югра,

Главный редактор Всероссийского СМИ
«Высшая школа делового администрирования»
А.В. Скрипов

ВЫСШАЯ ШКОЛА
ДЕЛОВОГО АДМИНИСТРИРОВАНИЯ

Лицензия на образовательную деятельность №19674
Свидетельство СМИ: ЭЛ № ФС 77 - 70095
Организатор конкурса. S-BA.RU

№4484708205 от 13.10.22 г.

ДИПЛОМ

НАГРАЖДАЕТСЯ

Каипкулова Риана

за победу во Всероссийском детском конкурсе рисунков

«По страницам Красной книги»

1 место

Возрастная категория от 9 до 10 лет
Название работы: «Средний пестрый дятел»
Куратор: Злобина Зульфия Сафаровна
МАО ДО "ДШИ им. А.В. Ливна" гп. Излучинск, ХМАО_Югра,

Главный редактор Всероссийского СМИ
«Высшая школа делового администрирования»
А.В. Скрипов

М.П.

ВЫСШАЯ ШКОЛА
ДЕЛОВОГО АДМИНИСТРИРОВАНИЯ

Лицензия на образовательную деятельность №19674
Свидетельство СМИ: ЭЛ № ФС 77 - 70095
Организатор конкурса. S-BA.RU

№4485425042 от 20.10.22 г.

ДИПЛОМ

НАГРАЖДАЕТСЯ

Фатхуллина Алина

за победу во Всероссийском детском творческом конкурсе

«Подари улыбку папе»

1 место

Возрастная категория от 11 до 12 лет
Название работы: «Глава семьи»
Куратор: Злобина Зульфия Сафаровна
МАО ДО "ДШИ им. А.В. Ливна" гп. Излучинск, ХМАО_Югра,

Главный редактор Всероссийского СМИ
«Высшая школа делового администрирования»
А.В. Скрипов

М.П.

Департамент по культуре и туризму Администрации города Тобольска
МАУ ДО «ДШИ имени А. А. Алябьева» города Тобольска
Международный центр творческого развития «Арт Птица»
Онлайн-галерея «Акцент»

Арт Птица
МЕЖДУНАРОДНЫЙ ЦЕНТР ТВОРЧЕСКОГО РАЗВИТИЯ
ОНЛАЙН-ГАЛЕРЕЯ «АКЦЕНТ»
www.art-ptica.ru

IV Всероссийский очный
творческий патриотический конкурс,
посвященный Дню народного единства

«Российский колорит»

к Году народного искусства
и нематериального культурного наследия
народов России

Диплом

ЛАУРЕАТА I СТЕПЕНИ

в номинации:
изобразительное искусство
в возрастной категории:
11-12 лет

награждается

Шакирова Алина

за работу
"Неожиданная встреча"
Преподаватель
Злобина Зульфия Сафаровна,
МАО ДО "ДШИ им. А.В. Ливна"
пгт. Излучинск, ХМАО-Югра

Председатель жюри:
организатор конкурсных проектов МЦТР «Арт Птица»,
искусствовед, куратор онлайн-галереи «Акцент»,
член Международного союза педагогов-художников,
член Профессионального союза художников России,
член Международного художественного фонда
и Евразийского художественного союза,
член Союза художников и творческих объединений «МИГ»
Коробчинская П.И.

Учредитель, главный редактор
СМИ «Международный центр
творческого развития «Арт Птица»
Монич Е.И.

03.11.2022 - 20.11.2022
Выставочный зал МАУ ДО «ДШИ имени А.А. Алябьева» города Тобольска

Свидетельство о регистрации ЭЛ № ФС 77 - 78798 от 04.08.2020
выдано Федеральной службой по надзору в сфере связи,
информационных технологий и массовых коммуникаций «Роскомнадзор».
Территория распространения – Российская Федерация и зарубежные страны

Департамент по культуре и туризму Администрации города Тобольска
МАУ ДО «ДШИ имени А. А. Алябьева» города Тобольска
Международный центр творческого развития «Арт Птица»
Онлайн-галерея «Акцент»

Арт Птица
МЕЖДУНАРОДНЫЙ ЦЕНТР ТВОРЧЕСКОГО РАЗВИТИЯ
ОНЛАЙН-ГАЛЕРЕЯ «АКЦЕНТ»
www.art-ptica.ru

IV Всероссийский очный
творческий патриотический конкурс,
посвященный Дню народного единства

«Российский колорит»

к Году народного искусства
и нематериального культурного наследия
народов России

Диплом

ЛАУРЕАТА II СТЕПЕНИ

в номинации:
изобразительное искусство
в возрастной категории:
13-14 лет

награждается

Шабанова Ульяна

за работу
"Осень в Сибири"
Преподаватель
Злобина Зульфия Сафаровна,
МАО ДО "ДШИ им. А.В. Ливна"
пгт. Излучинск, ХМАО-Югра

Председатель жюри:
организатор конкурсных проектов МЦТР «Арт Птица»,
искусствовед, куратор онлайн-галереи «Акцент»,
член Международного союза педагогов-художников,
член Профессионального союза художников России,
член Международного художественного фонда
и Евразийского художественного союза,
член Союза художников и творческих объединений «МИГ»
Коробчинская П.И.

Учредитель, главный редактор
СМИ «Международный центр
творческого развития «Арт Птица»
Монич Е.И.

03.11.2022 - 20.11.2022
Выставочный зал МАУ ДО «ДШИ имени А.А. Алябьева» города Тобольска

Свидетельство о регистрации ЭЛ № ФС 77 - 78798 от 04.08.2020
выдано Федеральной службой по надзору в сфере связи,
информационных технологий и массовых коммуникаций «Роскомнадзор».
Территория распространения – Российская Федерация и зарубежные страны

Департамент по культуре и туризму Администрации города Тобольска
МАУ ДО «ДШИ имени А. А. Алябьева» города Тобольска
Международный центр творческого развития «Арт Птица»
Онлайн-галерея «Акцент»

Арт Птица
МЕЖДУНАРОДНЫЙ ЦЕНТР ТВОРЧЕСКОГО РАЗВИТИЯ
ОНЛАЙН-ГАЛЕРЕЯ «АКЦЕНТ»
www.art-ptica.ru

IV Всероссийский очный
творческий патриотический конкурс,
посвященный Дню народного единства

«Российский колорит»

к Году народного искусства
и нематериального культурного наследия
народов России

Диплом

ЛАУРЕАТА I СТЕПЕНИ

в номинации:
изобразительное искусство
в возрастной категории:
11-12 лет

награждается

Сидорова Вероника

за работу
"Осенние деньки"
Преподаватель
Злобина Зульфия Сафаровна,
МАО ДО "ДШИ им. А.В. Ливна"
пгт. Излучинск, ХМАО-Югра

Председатель жюри:
организатор конкурсных проектов МЦТР «Арт Птица»,
искусствовед, куратор онлайн-галереи «Акцент»,
член Международного союза педагогов-художников,
член Профессионального союза художников России,
член Международного художественного фонда
и Евразийского художественного союза,
член Союза художников и творческих объединений «МИГ»
Коробчинская П.И.

Учредитель, главный редактор
СМИ «Международный центр
творческого развития «Арт Птица»
Монич Е.И.

03.11.2022 - 20.11.2022
Выставочный зал МАУ ДО «ДШИ имени А.А. Алябьева» города Тобольска

Свидетельство о регистрации ЭЛ № ФС 77 - 78798 от 04.08.2020
выдано Федеральной службой по надзору в сфере связи,
информационных технологий и массовых коммуникаций «Роскомнадзор».
Территория распространения – Российская Федерация и зарубежные страны

Департамент по культуре и туризму Администрации города Тобольска
МАУ ДО «ДШИ имени А. А. Алябьева» города Тобольска
Международный центр творческого развития «Арт Птица»
Онлайн-галерея «Акцент»

Арт Птица
МЕЖДУНАРОДНЫЙ ЦЕНТР ТВОРЧЕСКОГО РАЗВИТИЯ
ОНЛАЙН-ГАЛЕРЕЯ «АКЦЕНТ»
www.art-ptica.ru

IV Всероссийский очный
творческий патриотический конкурс,
посвященный Дню народного единства

«Российский колорит»

к Году народного искусства
и нематериального культурного наследия
народов России

Диплом

ЛАУРЕАТА III СТЕПЕНИ

в номинации:
изобразительное искусство
в возрастной категории:
11-12 лет

награждается

Понарина Дарья

за работу
"Оленевод"
Преподаватель
Злобина Зульфия Сафаровна,
МАО ДО "ДШИ им. А.В. Ливна"
пгт. Излучинск, ХМАО-Югра

Председатель жюри:
организатор конкурсных проектов МЦТР «Арт Птица»,
искусствовед, куратор онлайн-галереи «Акцент»,
член Международного союза педагогов-художников,
член Профессионального союза художников России,
член Международного художественного фонда
и Евразийского художественного союза,
член Союза художников и творческих объединений «МИГ»
Коробчинская П.И.

Учредитель, главный редактор
СМИ «Международный центр
творческого развития «Арт Птица»
Монич Е.И.

03.11.2022 - 20.11.2022
Выставочный зал МАУ ДО «ДШИ имени А.А. Алябьева» города Тобольска

Свидетельство о регистрации ЭЛ № ФС 77 - 78798 от 04.08.2020
выдано Федеральной службой по надзору в сфере связи,
информационных технологий и массовых коммуникаций «Роскомнадзор».
Территория распространения – Российская Федерация и зарубежные страны

Департамент по культуре и туризму Администрации города Тобольска
МАУ ДО «ДШИ имени А. А. Алябьева» города Тобольска
Международный центр творческого развития «Арт Птица»
Онлайн-галерея «Акцент»

Арт Птица
МЕЖДУНАРОДНЫЙ ЦЕНТР ТВОРЧЕСКОГО РАЗВИТИЯ
ОНЛАЙН-ГАЛЕРЕЯ «АКЦЕНТ»
www.art-ptica.ru

IV Всероссийский очный
творческий патриотический конкурс,
посвященный Дню народного единства

«Российский колорит»

к Году народного искусства
и нематериального культурного наследия
народов России

Диплом

ЛАУРЕАТА I СТЕПЕНИ

в номинации:
прикладное искусство
в возрастной категории:
9-10 лет

награждается

Петелько Анастасия

за работу
"Югра"
Преподаватель
Злобина Зульфия Сафаровна,
МАО ДО "ДШИ им. А.В. Ливна"
пгт. Излучинск, ХМАО-Югра

Председатель жюри:
организатор конкурсных проектов МЦТР «Арт Птица»,
искусствовед, куратор онлайн-галереи «Акцент»,
член Международного союза педагогов-художников,
член Профессионального союза художников России,
член Международного художественного фонда
и Евразийского художественного союза,
член Союза художников и творческих объединений «МИГ»
Коробчинская П.И.

Учредитель, главный редактор
СМИ «Международный центр
творческого развития «Арт Птица»
Монич Е.И.

03.11.2022 - 20.11.2022
Выставочный зал МАУ ДО «ДШИ имени А.А. Алябьева» города Тобольска

Свидетельство о регистрации ЭЛ № ФС 77 - 78798 от 04.08.2020
выдано Федеральной службой по надзору в сфере связи,
информационных технологий и массовых коммуникаций «Роскомнадзор».
Территория распространения – Российская Федерация и зарубежные страны

ВЫСШАЯ ШКОЛА
ДЕЛОВОГО АДМИНИСТРИРОВАНИЯ

Лицензия на образовательную деятельность №19674
Свидетельство СМИ: ЭЛ № ФС 77 - 70095
Организатор конкурса. S-BA.RU

№4483406286 от 29.09.22 г.

ДИПЛОМ

НАГРАЖДАЕТСЯ

Пыгатов Валентин

за победу во Всероссийском детском творческом конкурсе

«С любовью в сердце!»

1 место

Возрастная категория от 11 до 12 лет

Название работы: "Бабуля"

Куратор: Злобина Зульфия Сафаровна

МАОДО "ДШИ им.А.В.Ливна" п.Излучинск, Нижневартовский район, ХМАО-Югра

Главный редактор Всероссийского СМИ
«Высшая школа делового администрирования»
А.В. Скрипов

М.П.

ВЫСШАЯ ШКОЛА
ДЕЛОВОГО АДМИНИСТРИРОВАНИЯ

Лицензия на образовательную деятельность №19674
Свидетельство СМИ: ЭЛ № ФС 77 - 70095
Организатор конкурса. S-BA.RU

№4483405912 от 29.09.22 г.

ДИПЛОМ

НАГРАЖДАЕТСЯ

Печенчина Виолетта

за победу во Всероссийском детском творческом конкурсе

«С любовью в сердце!»

1 место

Возрастная категория от 11 до 12 лет

Название работы: "Портрет"

Куратор: Злобина Зульфия Сафаровна

МАОДО "ДШИ им.А.В.Ливна" п.Излучинск, Нижневартовский район, ХМАО-Югра

Главный редактор Всероссийского СМИ
«Высшая школа делового администрирования»
А.В. Скрипов

М.П.

ВЫСШАЯ ШКОЛА
ДЕЛОВОГО АДМИНИСТРИРОВАНИЯ

Лицензия на образовательную деятельность №19674
Свидетельство СМИ: ЭЛ № ФС 77 - 70095
Организатор конкурса. S-BA.RU

№4483405838 от 29.09.22 г.

ДИПЛОМ

НАГРАЖДАЕТСЯ

Петелько Анастасия

за победу во Всероссийском детском творческом конкурсе

«С любовью в сердце!»

1 место

Возрастная категория от 9 до 10 лет

Название работы: "Дедушка моряк"

Куратор: Злобина Зульфия Сафаровна

МАОДО "ДШИ им.А.В.Ливна" п.Излучинск, Нижневартовский район, ХМАО-Югра

Главный редактор Всероссийского СМИ
«Высшая школа делового администрирования»
А.В. Скрипов

М.П.

ВЫСШАЯ ШКОЛА
ДЕЛОВОГО АДМИНИСТРИРОВАНИЯ

Лицензия на образовательную деятельность №19674
Свидетельство СМИ: ЭЛ № ФС 77 - 70095
Организатор конкурса. S-BA.RU

№4483405707 от 29.09.22 г.

ДИПЛОМ

НАГРАЖДАЕТСЯ

Панихина Полина

за победу во Всероссийском детском творческом конкурсе

«С любовью в сердце!»

1 место

Возрастная категория от 11 до 12 лет

Название работы: "Молодая бабушка"

Куратор: Злобина Зульфия Сафаровна

МАОДО "ДШИ им.А.В.Ливна" п.Излучинск, Нижневартовский район, ХМАО-Югра

Главный редактор Всероссийского СМИ
«Высшая школа делового администрирования»
А.В. Скрипов

М.П.

ВЫСШАЯ ШКОЛА ДЕЛОВОГО АДМИНИСТРИРОВАНИЯ

Лицензия на образовательную деятельность №19674
Свидетельство СМИ: ЭЛ № ФС 77 - 70095
Организатор конкурса. S-BA.RU

№4483401088 от 29.09.22 г.

ДИПЛОМ

НАГРАЖДАЕТСЯ

Бутко Юлия

за победу во Всероссийском детском творческом конкурсе

«С любовью в сердце!»

1 место

Возрастная категория от 11 до 12 лет

Название работы: "Бабушка"

Куратор: Злобина Зульфия Сафаровна

МАОДО "ДШИ им.А.В.Ливна" п.Излучинск, Нижневартовский район, ХМАО-Югра

Главный редактор Всероссийского СМИ
«Высшая школа делового администрирования»
А.В. Скрипов

М.П.

Министерство культуры Красноярского края
Управление по делам культуры и искусства Администрации города Норильска
Норильская детская художественная школа имени Николая Павловича Лоя

ДИПЛОМ

2 СТЕПЕНИ

всероссийского конкурса
детского художественного творчества

СЕВЕРНАЯ ПАЛИТРА

в номинации «Графика»

НАГРАЖДАЕТСЯ

Кашапова Снежана

МАОДО «Детская школа искусств им. А.В. Ливна»,
гп. Излучинск
преподаватель: Злобина З.С.

Председатель жюри: Заслуженный художник Российской Федерации, профессор Московского государственного академического художественного института им. В.И.Сурикова

Сиренко Сергей Анатольевич

Начальник Управления по делам культуры и искусства Администрации города Норильска

Давыдова Инна Александровна

Директор МБУ ДО "Норильская детская художественная школа имени Николая Павловича Лоя"

Мозговая Татьяна Витальевна

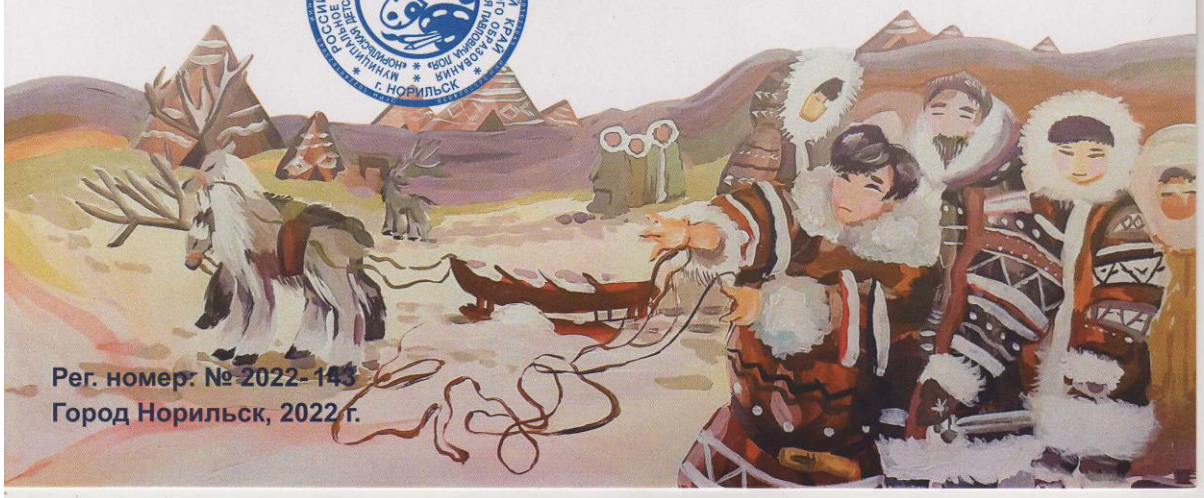

Рег. номер: № 2022-143
Город Норильск, 2022 г.

ВЫСШАЯ ШКОЛА ДЕЛОВОГО АДМИНИСТРИРОВАНИЯ

Лицензия на образовательную деятельность №19674
Свидетельство СМИ: ЭЛ № ФС 77 - 70095
Организатор конкурса **S-BA.RU**

№4479806679 от 26.08.22 г.

ДИПЛОМ

НАГРАЖДАЕТСЯ

Петелько Анастасия

за победу во Всероссийском детском конкурсе рисунков

«Солнечное лето»

2 место

Возрастная категория от 9 до 10 лет

Название работы: "Цветочная поляна"

Куратор: Злобина Зульфия Сафаровна

МАОДО "ДШИ им.А.В.Ливна" п.Излучинск, Нижневартовский район, ХМАО-Югра

Главный редактор Всероссийского СМИ
«Высшая школа делового администрирования» _____ А.В. Скрипов

ВЫСШАЯ ШКОЛА ДЕЛОВОГО АДМИНИСТРИРОВАНИЯ

Лицензия на образовательную деятельность №19674
Свидетельство СМИ: ЭЛ № ФС 77 - 70095
Организатор конкурса **S-BA.RU**

№4479809048 от 26.08.22 г.

ДИПЛОМ

НАГРАЖДАЕТСЯ

Фатхуллина Алина

за победу во Всероссийском детском конкурсе рисунков

«Солнечное лето»

2 место

Возрастная категория от 9 до 10 лет

Название работы: "На прогулке"

Куратор: Злобина Зульфия Сафаровна

МАОДО "ДШИ им.А.В.Ливна" п.Излучинск, Нижневартовский район, ХМАО-Югра

Главный редактор Всероссийского СМИ
«Высшая школа делового администрирования» _____ А.В. Скрипов

ВЫСШАЯ ШКОЛА ДЕЛОВОГО АДМИНИСТРИРОВАНИЯ

Лицензия на образовательную деятельность №19674
Свидетельство СМИ: ЭЛ № ФС 77 - 70095
Организатор конкурса **S-BA.RU**

№4479807195 от 26.08.22 г.

ДИПЛОМ

НАГРАЖДАЕТСЯ

Радаева Варвара

за победу во Всероссийском детском конкурсе рисунков

«Солнечное лето»

1 место

Возрастная категория от 9 до 10 лет

Название работы: "Солнечный день"

Куратор: Злобина Зульфия Сафаровна

МАОДО "ДШИ им.А.В.Ливна" п.Излучинск, Нижневартовский район, ХМАО-Югра

Главный редактор Всероссийского СМИ
«Высшая школа делового администрирования» _____ А.В. Скрипов

ВЫСШАЯ ШКОЛА ДЕЛОВОГО АДМИНИСТРИРОВАНИЯ

Лицензия на образовательную деятельность №19674
Свидетельство СМИ: ЭЛ № ФС 77 - 70095
Организатор конкурса **S-BA.RU**

№4479810166 от 26.08.22 г.

ДИПЛОМ

НАГРАЖДАЕТСЯ

Юсупова Лейсан

за победу во Всероссийском детском конкурсе рисунков

«Солнечное лето»

2 место

Возрастная категория от 9 до 10 лет

Название работы: "Птицы прилетели"

Куратор: Злобина Зульфия Сафаровна

МАОДО "ДШИ им.А.В.Ливна" п.Излучинск, Нижневартовский район, ХМАО-Югра

Главный редактор Всероссийского СМИ
«Высшая школа делового администрирования» _____ А.В. Скрипов

ВЫСШАЯ ШКОЛА ДЕЛОВОГО АДМИНИСТРИРОВАНИЯ

Лицензия на образовательную деятельность №19674
Свидетельство СМИ: ЭЛ № ФС 77 - 70095
Организатор конкурса **S-BA.RU**

№4479803974 от 26.08.22 г.

ДИПЛОМ

НАГРАЖДАЕТСЯ

Козаченко Мария

за победу во Всероссийском детском конкурсе рисунков

«Солнечное лето»

2 место

Возрастная категория от 9 до 10 лет

Название работы: "Художник на пленэре"

Куратор: Злобина Зульфия Сафаровна

МАОДО "ДШИ им.А.В.Ливна" п.Излучинск, Нижневартовский район, ХМАО-Югра

Главный редактор Всероссийского СМИ
«Высшая школа делового администрирования» _____ А.В. Скрипов

ВЫСШАЯ ШКОЛА ДЕЛОВОГО АДМИНИСТРИРОВАНИЯ

Лицензия на образовательную деятельность №19674
Свидетельство СМИ: ЭЛ № ФС 77 - 70095
Организатор конкурса **S-BA.RU**

№4479805512 от 26.08.22 г.

ДИПЛОМ

НАГРАЖДАЕТСЯ

Матюшкина Екатерина

за победу во Всероссийском детском конкурсе рисунков

«Солнечное лето»

2 место

Возрастная категория от 9 до 10 лет

Название работы: "Берёзки"

Куратор: Злобина Зульфия Сафаровна

МАОДО "ДШИ им.А.В.Ливна" п.Излучинск, Нижневартовский район, ХМАО-Югра

Главный редактор Всероссийского СМИ
«Высшая школа делового администрирования» _____ А.В. Скрипов

ВЫСШАЯ ШКОЛА ДЕЛОВОГО АДМИНИСТРИРОВАНИЯ

Лицензия на образовательную деятельность №19674
Свидетельство СМИ: ЭЛ № ФС 77 - 70095
Организатор конкурса **S-BA.RU**

№4479805197 от 26.08.22 г.

ДИПЛОМ

НАГРАЖДАЕТСЯ

Мадьяров Артем

за победу во Всероссийском детском конкурсе рисунков

«Солнечное лето»

2 место

Возрастная категория от 11 до 12 лет

Название работы: "В золотом лесу"

Куратор: Злобина Зульфия Сафаровна

МАОДО "ДШИ им.А.В.Ливна" п.Излучинск, Нижневартовский район, ХМАО-Югра

Главный редактор Всероссийского СМИ
«Высшая школа делового администрирования» _____ А.В. Скрипов

Арт Птица
МЕЖДУНАРОДНЫЙ ЦЕНТР
ТВОРЧЕСКОГО РАЗВИТИЯ
ОНЛАЙН-ГАЛЕРЕЯ «АКЦЕНТ»
www.art-ptica.ru

Международный
открытый конкурс
творческих и учебных работ
«Удивительное рядом»

Диплом

ЛАУРЕАТА II СТЕПЕНИ

в номинации:
изобразительное искусство
в возрастной категории:
11-12 лет

награждается

Козаченко Мария

за работу
"Семейное фото"
преподаватель художественных дисциплин
Злобина Зульфия Сафаровна,
МАОДО "ДШИ им.А.В.Ливна"
п.Излучинск, Нижневартовский район,
ХМАО-Югра

Председатель жюри:
организатор конкурсных проектов МЦТР «Арт Птица»,
искусствовед, куратор онлайн-галереи «Акцент»,
член Международного союза педагогов-художников,
член Профессионального союза художников России,
член Международного художественного фонда
и Евразийского художественного союза,
член Союза художников и творческих объединений «МИГ»
Коробчинская П.И.

Учредитель, главный редактор
СМИ «Международный центр
творческого развития «Арт Птица»
Монич Е.И.

28.07.2022
город Тобольск

Свидетельство о регистрации ЭЛ № ФС 77 - 78798 от 04.08.2020
выдано Федеральной службой по надзору в сфере связи,
информационных технологий и массовых коммуникаций «Роскомнадзор».
Территория распространения – Российская Федерация и зарубежные страны

Арт Птица
МЕЖДУНАРОДНЫЙ ЦЕНТР
ТВОРЧЕСКОГО РАЗВИТИЯ
ОНЛАЙН-ГАЛЕРЕЯ «АКЦЕНТ»
www.art-ptica.ru

Международный
открытый конкурс
творческих и учебных работ
«Удивительное рядом»

Диплом

ЛАУРЕАТА III СТЕПЕНИ

в номинации:
изобразительное искусство
в возрастной категории:
13-14 лет

награждается

Наумова Ксения

за работу
"На страже Родины"
преподаватель художественных дисциплин
Злобина Зульфия Сафаровна,
МАОДО "ДШИ им.А.В.Ливна"
п.Излучинск, Нижневартовский район,
ХМАО-Югра

Председатель жюри:
организатор конкурсных проектов МЦТР «Арт Птица»,
искусствовед, куратор онлайн-галереи «Акцент»,
член Международного союза педагогов-художников,
член Профессионального союза художников России,
член Международного художественного фонда
и Евразийского художественного союза,
член Союза художников и творческих объединений «МИГ»
Коробчинская П.И.

Учредитель, главный редактор
СМИ «Международный центр
творческого развития «Арт Птица»
Монич Е.И.

28.07.2022
город Тобольск

Свидетельство о регистрации ЭЛ № ФС 77 - 78798 от 04.08.2020
выдано Федеральной службой по надзору в сфере связи,
информационных технологий и массовых коммуникаций «Роскомнадзор».
Территория распространения – Российская Федерация и зарубежные страны

Арт Птица
МЕЖДУНАРОДНЫЙ ЦЕНТР
ТВОРЧЕСКОГО РАЗВИТИЯ
ОНЛАЙН-ГАЛЕРЕЯ «АКЦЕНТ»
www.art-ptica.ru

Международный
открытый конкурс
творческих и учебных работ
«Удивительное рядом»

Диплом

ЛАУРЕАТА III СТЕПЕНИ

в номинации:
изобразительное искусство
в возрастной категории:
11-12 лет

награждается

Пыгатов Валентин

за работу
"Подводный мир"
преподаватель художественных дисциплин
Злобина Зульфия Сафаровна,
МАОДО "ДШИ им.А.В.Ливна"
п.Излучинск, Нижневартовский район,
ХМАО-Югра

Председатель жюри:
организатор конкурсных проектов МЦТР «Арт Птица»,
искусствовед, куратор онлайн-галереи «Акцент»,
член Международного союза педагогов-художников,
член Профессионального союза художников России,
член Международного художественного фонда
и Евразийского художественного союза,
член Союза художников и творческих объединений «МИГ»
Коробчинская П.И.

Учредитель, главный редактор
СМИ «Международный центр
творческого развития «Арт Птица»
Монич Е.И.

28.07.2022
город Тобольск

Свидетельство о регистрации ЭЛ № ФС 77 - 78798 от 04.08.2020
выдано Федеральной службой по надзору в сфере связи,
информационных технологий и массовых коммуникаций «Роскомнадзор».
Территория распространения – Российская Федерация и зарубежные страны

ВЫСШАЯ ШКОЛА ДЕЛОВОГО АДМИНИСТРИРОВАНИЯ

Лицензия на образовательную деятельность №19674
Свидетельство СМИ: ЭЛ № ФС 77 - 70095
Организатор конкурса **S-BA.RU**

№4483337956 от 29.09.22 г.

ДИПЛОМ

НАГРАЖДАЕТСЯ

Шарипова Лейсан

за победу во Всероссийском детском творческом конкурсе

«Фантазия осени»

1 место

Возрастная категория от 11 до 12 лет
Название работы: «Осенний лес»
Куратор: Злобина Зульфия Сафаровна
МАУ ДО "ДШИ им. А.В. Ливна"

Главный редактор Всероссийского СМИ
«Высшая школа делового администрирования»
А.В. Скрипов

ВЫСШАЯ ШКОЛА ДЕЛОВОГО АДМИНИСТРИРОВАНИЯ

Лицензия на образовательную деятельность №19674
Свидетельство СМИ: ЭЛ № ФС 77 - 70095
Организатор конкурса **S-BA.RU**

№4483326575 от 29.09.22 г.

ДИПЛОМ

НАГРАЖДАЕТСЯ

Полежаева Марина

за победу во Всероссийском детском творческом конкурсе

«Фантазия осени»

2 место

Возрастная категория от 7 до 8 лет
Название работы: «Ягоды рябины»
Куратор: Злобина Зульфия Сафаровна
МАУ ДО "ДШИ им. А.В. Ливна"

Главный редактор Всероссийского СМИ
«Высшая школа делового администрирования»
А.В. Скрипов

ВЫСШАЯ ШКОЛА ДЕЛОВОГО АДМИНИСТРИРОВАНИЯ

Лицензия на образовательную деятельность №19674
Свидетельство СМИ: ЭЛ № ФС 77 - 70095
Организатор конкурса **S-BA.RU**

№4483325808 от 29.09.22 г.

ДИПЛОМ

НАГРАЖДАЕТСЯ

Петелько Анастасия

за победу во Всероссийском детском творческом конкурсе

«Фантазия осени»

1 место

Возрастная категория от 9 до 10 лет
Название работы: «Спелая рябина»
Куратор: Злобина Зульфия Сафаровна
МАУ ДО "ДШИ им. А.В. Ливна"

Главный редактор Всероссийского СМИ
«Высшая школа делового администрирования»
А.В. Скрипов

ВЫСШАЯ ШКОЛА ДЕЛОВОГО АДМИНИСТРИРОВАНИЯ

Лицензия на образовательную деятельность №19674
Свидетельство СМИ: ЭЛ № ФС 77 - 70095
Организатор конкурса **S-BA.RU**

№4483320382 от 29.09.22 г.

ДИПЛОМ

НАГРАЖДАЕТСЯ

Маликов Денис

за победу во Всероссийском детском творческом конкурсе

«Фантазия осени»

2 место

Возрастная категория от 9 до 10 лет
Название работы: «Осенние цветы»
Куратор: Злобина Зульфия Сафаровна
МАУ ДО "ДШИ им. А.В. Ливна"

Главный редактор Всероссийского СМИ
«Высшая школа делового администрирования»
А.В. Скрипов

ВЫСШАЯ ШКОЛА ДЕЛОВОГО АДМИНИСТРИРОВАНИЯ

Лицензия на образовательную деятельность №19674
Свидетельство СМИ: ЭЛ № ФС 77 - 70095
Организатор конкурса **S-BA.RU**

№4483305925 от 29.09.22 г.

ДИПЛОМ

НАГРАЖДАЕТСЯ

Власова Анастасия

за победу во Всероссийском детском творческом конкурсе

«Фантазия осени»

1 место

Возрастная категория от 9 до 10 лет
Название работы: «Рябина»
Куратор: Злобина Зульфия Сафаровна
МАУ ДО "ДШИ им. А.В. Ливна"

Главный редактор Всероссийского СМИ
«Высшая школа делового администрирования»
А.В. Скрипов

Ханты-Мансийский автономный округ – Югра

Диплом

I

степени

награждается

Шайхисламов Бахтияр

МАОДО «Детская школа искусств им. А.В. Ливна»,
пгт. Излучинск.
Преподаватель: Злобина Зульфия Сафаровна.

победитель районного конкурса
детского творчества
(в возрастной категории от 6 до 10 лет)

«Юный подмастерье»

в номинации
«Декоративно-прикладное искусство»

Глава
Нижневартовского района *Б.А. Саломатин*

АДМИНИСТРАЦИЯ НИЖНЕВАРТОВСКОГО РАЙОНА

2022

Ханты-Мансийский автономный округ – Югра

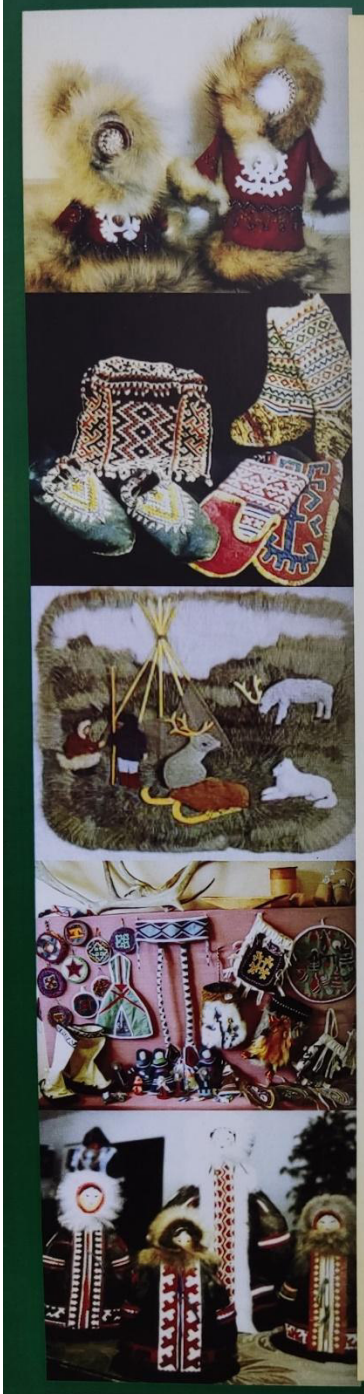

Диплом

II
степени

награждается

Петелько Анастасия

МАОДО «Детская школа искусств им. А.В. Ливна»,
пгт. Излучинск.
Преподаватель: Злобина Зульфия Сафаровна.

победитель районного конкурса
детского творчества
(в возрастной категории от 6 до 10 лет)

«Юный подмастерье»

в номинации
«Декоративно-прикладное искусство»

Глава
Нижневартовского района *Б.А. Саломатин*

АДМИНИСТРАЦИЯ НИЖНЕВАРТОВСКОГО РАЙОНА
2022

Ханты-Мансийский автономный округ – Югра

Диплом

I

степени

награждается

Перминова Виктория

МАОДО «Детская школа искусств им. А.В. Ливна»,
пгт. Излучинск.
Преподаватель: Злобина Зульфия Сафаровна.

победитель районного конкурса
детского творчества
(в возрастной категории от 6 до 10 лет)

«Юный подмастерье»

в номинации
«Изобразительное искусство»

Глава
Нижневартовского района *Б.А. Саломатин*

АДМИНИСТРАЦИЯ НИЖНЕВАРТОВСКОГО РАЙОНА

2022

Рязанская областная универсальная научная библиотека имени Горького

СЕРТИФИКАТ

УЧАСТНИКА КОНКУРСА РИСУНКОВ

«ЗЕМЛЮ РУССКУЮ ПРОСЛАВИВШИЙ»

ВРУЧАЕТСЯ

Салаховой Амине

Директор **Гришина Н.Н.**

Рязань, 2022

Рязанская областная универсальная научная библиотека имени Горького

СЕРТИФИКАТ

УЧАСТНИКА КОНКУРСА РИСУНКОВ

«ЗЕМЛЮ РУССКУЮ ПРОСЛАВИВШИЙ»

ВРУЧАЕТСЯ

Понариной Дарье

Директор **Гришина Н.Н.**

Рязань, 2022

Рязанская областная универсальная научная библиотека имени Горького

СЕРТИФИКАТ

УЧАСТНИКА КОНКУРСА РИСУНКОВ

«ЗЕМЛЮ РУССКУЮ ПРОСЛАВИВШИЙ»

ВРУЧАЕТСЯ

Петелько Анастасии

Директор **Гришина Н.Н.**

Рязань, 2022

Рязанская областная универсальная научная библиотека имени Горького

СЕРТИФИКАТ

УЧАСТНИКА КОНКУРСА РИСУНКОВ

«ЗЕМЛЮ РУССКУЮ ПРОСЛАВИВШИЙ»

ВРУЧАЕТСЯ

Панихиной Полине

Директор **Гришина Н.Н.**

Рязань, 2022

Рязанская областная универсальная научная библиотека имени Горького

СЕРТИФИКАТ

УЧАСТНИКА КОНКУРСА РИСУНКОВ

«ЗЕМЛЮ РУССКУЮ ПРОСЛАВИВШИЙ»

ВРУЧАЕТСЯ

Октябрьскому Арсению

Директор **Гришина Н.Н.**

Рязань, 2022

Рязанская областная универсальная научная библиотека имени Горького

СЕРТИФИКАТ

УЧАСТНИКА КОНКУРСА РИСУНКОВ

«ЗЕМЛЮ РУССКУЮ ПРОСЛАВИВШИЙ»

ВРУЧАЕТСЯ

Мадьярову Артёму

Директор **Гришина Н.Н.**

Рязань, 2022

Министерство науки и высшего образования Российской Федерации
ФГБОУ ВО «Нижневартовский государственный университет»
Факультет искусств и дизайна

НВГУ

ОЛИМПИАДА
ИЗОБРАЗИТЕЛЬНОЕ ИСКУССТВО

СЕРТИФИКАТ

вручается

Юсуповой Алсу Шамильевне

МАОДО «ДШИ им. А.В. Ливна», г. Излучинск

участнику
«Олимпиады по изобразительному искусству»
набравшему 145 баллов

Ректор НВГУ: С.И. Горлов

Председатель жюри: С.Н. Кравченко

г. Нижневартовск, 2022

Администрация Нижневартовского района
Ханты-Мансийский автономный округ– Югра

Ханты-Мансийская
митрополия

VI открытый районный конкурс творческих работ "РОЖДЕСТВЕНСКИЙ ВЕРТЕП"

Диплом

II степени

в номинации

«ЛУЧШАЯ КОЛЛЕКТИВНАЯ РАБОТА»

Детское творчество

награждается

Власова Анастасия, Маликов Денис, Мащенко Сусанна, Середкина Антонина, Окулова Александра, Фатыхова Элина, Шарипова Лейсан

Руководитель: Злобина Зульфия Сафаровна

МАОДО «ДШИ им. А.В. Ливна», пгт. Излучинск

Глава
Нижневартовского района
Б.А. Саломатин

Глава Ханты-Мансийской митрополии,
Митрополит Ханты-Мансийский
и Сургутский
+ Павел

2022 год

Арт Птица
МЕЖДУНАРОДНЫЙ ЦЕНТР
ТВОРЧЕСКОГО РАЗВИТИЯ
ОНЛАЙН-ГАЛЕРЕЯ «АКЦЕНТ»
www.art-ptica.ru

Международный
открытый конкурс
творческих и учебных работ
«Удивительное рядом»

Благодарственное письмо

награждается

преподаватель художественных дисциплин
МАОДО "ДШИ им.А.В.Ливна"
п.Излучинск, Нижневартовский район, ХМАО-Югра

Злобина
Зульфия Сафаровна

за педагогическое мастерство и подготовку
на высоком профессиональным уровне
Лауреатов и Дипломантов конкурса,
плодотворное сотрудничество
со СМИ МЦТР «Арт Птица»
и поддержку в формировании международного
культурно-образовательного пространства
в области конкурсно-выставочной деятельности

Председатель жюри:
организатор конкурсных проектов МЦТР «Арт Птица»,
искусствовед, куратор онлайн-галереи «Акцент»,
член Международного союза педагогов-художников,
член Профессионального союза художников России,
член Международного художественного фонда
и Евразийского художественного союза,
член Союза художников и творческих объединений «МИГ»
Коробчинская П.И.

Учредитель, главный редактор
СМИ «Международный центр
творческого развития «Арт Птица»
Монич Е.И.

28.07.2022
город Тобольск

Свидетельство о регистрации ЭЛ № ФС 77 - 78798 от 04.08.2020
выдано Федеральной службой по надзору в сфере связи,
информационных технологий и массовых коммуникаций «Роскомнадзор».
Территория распространения – Российская Федерация и зарубежные страны

ВЫСШАЯ ШКОЛА
ДЕЛОВОГО АДМИНИСТРИРОВАНИЯ

Лицензия на образовательную деятельность №19674
Свидетельство СМИ: ЭЛ № ФС 77 - 70095
Организатор конкурса

№ 14486813349 от 03.11.22 г.

БЛАГОДАРСТВЕННОЕ ПИСЬМО

Уважаемый (-ая)

Злобина Зульфия Сафаровна

Преподаватель, МАО ДО "ДШИ им. А.В. Ливна" гп. Излучинск, ХМАО_Югра,

Редакция Всероссийского сетевого педагогического издания
«Высшая школа делового администрирования» S-BA.RU
выражает Вам благодарность за подготовку обучающихся
к участию во Всероссийском детском творческом конкурсе,
посвященному Дню народного единства

«В дружбе народов - единство страны»

Главный редактор Всероссийского СМИ
«Высшая школа делового администрирования» _____ А.В. Скрипов

МП.

ВЫСШАЯ ШКОЛА ДЕЛОВОГО АДМИНИСТРИРОВАНИЯ

Лицензия на образовательную деятельность №19674
Свидетельство СМИ: ЭЛ № ФС 77 - 70095
Организатор конкурса. S-BA.RU

№ 14486104524 от 27.10.22 г.

БЛАГОДАРСТВЕННОЕ ПИСЬМО

Уважаемая (-ый)

Злобина Зульфия Сафаровна

преподаватель художественных дисциплин, МАОДО "ДШИ им.А.В.Ливна" п.Излучинск, Нижневартовский район, ХМАО-Югра

Редакция Всероссийского сетевого педагогического издания «Высшая школа делового администрирования» S-BA.RU выражает Вам благодарность за подготовку обучающихся к участию во Всероссийском детском творческом конкурсе

«Пластилиновые чудеса»

Главный редактор Всероссийского СМИ «Высшая школа делового администрирования»
А.В. Скрипов

М.П.

ВЫСШАЯ ШКОЛА ДЕЛОВОГО АДМИНИСТРИРОВАНИЯ

Лицензия на образовательную деятельность №19674
Свидетельство СМИ: ЭЛ № ФС 77 - 70095
Организатор конкурса. S-BA.RU

№ 14485425042 от 20.10.22 г.

БЛАГОДАРСТВЕННОЕ ПИСЬМО

Уважаемая (-ый)

Злобина Зульфия Сафаровна

Преподаватель художественных дисциплин, МАО ДО "ДШИ им. А.В. Ливна" гп. Излучинск, ХМАО_Югра,

Редакция Всероссийского сетевого педагогического издания «Высшая школа делового администрирования» S-BA.RU выражает Вам благодарность за подготовку обучающихся к участию во Всероссийском детском творческом конкурсе

«Подари улыбку папе»

Главный редактор Всероссийского СМИ «Высшая школа делового администрирования»
А.В. Скрипов

М.П.

ВЫСШАЯ ШКОЛА
ДЕЛОВОГО АДМИНИСТРИРОВАНИЯ

Лицензия на образовательную деятельность №19674
Свидетельство СМИ: ЭЛ № ФС 77 - 70095
Организатор конкурса. S-BA.RU

№ 14484708205 от 13.10.22 г.

БЛАГОДАРСТВЕННОЕ ПИСЬМО

Уважаемая (-ый)

Злобина Зульфия Сафаровна

Преподаватель художественных дисциплин, МАО ДО "ДШИ им. А.В. Ливна" гп. Излучинск, ХМАО_Югра,

Редакция Всероссийского сетевого педагогического издания «Высшая школа делового администрирования» S-BA.RU выражает Вам благодарность за подготовку обучающихся к участию во Всероссийском детском конкурсе рисунков

«По страницам Красной книги»

Главный редактор Всероссийского СМИ
«Высшая школа делового администрирования»
А.В. Скрипов

М.П.

ВЫСШАЯ ШКОЛА
ДЕЛОВОГО АДМИНИСТРИРОВАНИЯ

Лицензия на образовательную деятельность №19674
Свидетельство СМИ: ЭЛ № ФС 77 - 70095
Организатор конкурса. S-BA.RU

№ 14483405838 от 29.09.22 г.

БЛАГОДАРСТВЕННОЕ ПИСЬМО

Уважаемая (-ый)

Злобина Зульфия Сафаровна

преподаватель художественных дисциплин, МАОДО "ДШИ им.А.В.Ливна" п.Излучинск, Нижневартовский район, ХМАО-Югра

Редакция Всероссийского сетевого педагогического издания «Высшая школа делового администрирования» S-BA.RU выражает Вам благодарность за подготовку обучающихся к участию во Всероссийском конкурсе творческих работ, посвящённый Дню пожилых людей

«С любовью в сердце!»

Главный редактор Всероссийского СМИ
«Высшая школа делового администрирования»
А.В. Скрипов

М.П.

ВЫСШАЯ ШКОЛА ДЕЛОВОГО АДМИНИСТРИРОВАНИЯ

Лицензия на образовательную деятельность №19674
Свидетельство СМИ: ЭЛ № ФС 77 - 70095
Организатор конкурса **S-BA.RU**

№ 14483305925 от 29.09.22 г.

БЛАГОДАРСТВЕННОЕ ПИСЬМО

УВАЖАЕМАЯ (-ЫЙ)

Злобина Зульфия Сафаровна

преподаватель, МАУ ДО "ДШИ им. А.В. Ливна"

Редакция Всероссийского сетевого педагогического издания «Высшая школа делового администрирования» S-BA.RU выражает Вам благодарность за подготовку обучающихся к участию во Всероссийском детском творческом конкурсе

«Фантазия осени»

Главный редактор Всероссийского СМИ
«Высшая школа делового администрирования»
А.В. Скрипов

ВЫСШАЯ ШКОЛА ДЕЛОВОГО АДМИНИСТРИРОВАНИЯ

Лицензия на образовательную деятельность №19674
Свидетельство СМИ: ЭЛ № ФС 77 - 70095
Организатор конкурса. S-BA.RU

БЛАГОДАРСТВЕННОЕ ПИСЬМО

Уважаемая (-ый)

Злобина Зульфия Сафаровна

Преподаватель, МАО ДО "ДШИ им. А.В. Ливна", гт. Излучинск, ХМАО-Югра

Редакция Всероссийского сетевого педагогического издания «Высшая школа делового администрирования» S-BA.RU выражает Вам благодарность за подготовку обучающихся к участию во Всероссийском детском конкурсе рисунков

«Зимние забавы»

Главный редактор Всероссийского СМИ
«Высшая школа делового администрирования»
А.В. Скрипов

М.П.

№ 14458837153 от 27.01.22 г.

2022 Дипломы Злобина.docx

Творческая мастерская «PeSoK»

X Международный конкурс детского творчества «Сказки мира» 2022 год

Благодарственное письмо

награждается

Злобина Зульфия Сафаровна

МАОДО "ДШИ им. А.В. Ливна", гп. Излучинск, ХМАО-Югра

за высокий профессионализм, активное сотрудничество
и подготовку участников конкурса «X Сказки мира» 2022 года

Руководитель Творческой
мастерской «PeSoK» Леонова Т.В.

Председатель Калининградского регионального фонда культуры Перетяка Н.П.

Член союза художников России Степура А.А

г. Калининград

СЕРТИФИКАТ

Данный сертификат подтверждает что

Злобина Зульфия Сафаровна

Преподаватель

Детская школа искусств им. А. В. Ливна

принял(а) участие во Всероссийском форуме специалистов художественного образования «Достояние России. Искусство и культура – детям», который состоялся 28-30 октября 2021 г. в онлайн-формате

Материалы Форума могут быть использованы для создания новых и обновления действующих общеразвивающих программ дополнительного образования, внеурочной и культурно-досуговой деятельности

Президент
Ассоциации участников
рынка артиндустрии

Егорова И.И.

г. Москва

Онлайн школа "Русская роспись"

Сертификат

выдан

Злобиной Зульфие Сафаровне

и удостоверяет, что он(-а) принял(-а) участие
в открытом онлайн-уроке

"Наборные цветы в росписи"

Онлайн школа «Русская роспись»

russkayarospis.ru

2022

Художник преподаватель
Зинаида Голубева

Департамент культуры Ханты-Мансийского автономного округа - Югры
бюджетное проессиональное образовательное учреждение
Ханты-Мансийского автономного округа - Югры
«Колледж-интернат Центр искусств для одаренных детей Севера»

unesco
Член сети ассоциированных школ

XVII Окружная выставка-конкурс детского художественного творчества

СЕВЕРНАЯ ФАНТАЗИЯ

БЛАГОДАРСТВЕННОЕ ПИСЬМО

вручается

Злобиной
Зульфие Сафаровне

МАО ДО «Детская школа искусств им.А.В.Ливна»
гп. Излучинск

за подготовку победителя
XVII Окружной выставки-конкурса
детского художественного творчества
«Северная фантазия»

Председатель жюри:
Народный художник России, академик Российской академии художеств,
профессор, обладатель «Золотой медали» академии художеств
(г. Ханты-Мансийск)

Визель
Галина Михайловна

Северная Фантазия
2022

г. Ханты-Мансийск 2022

ВЫСШАЯ ШКОЛА
ДЕЛОВОГО АДМИНИСТРИРОВАНИЯ

Лицензия на образовательную деятельность №19674
Свидетельство СМИ: ЭЛ № ФС 77 - 70095
Организатор конкурса. S-BA.RU

№ 14465842050 от 07.04.22 г.

БЛАГОДАРСТВЕННОЕ ПИСЬМО

Уважаемая (-ый)

Злобина Зульфия Сафаровна

преподаватель художественных дисциплин, МАОДО "ДШИ им.А.В.Ливна"
п.Излучинск, Нижневартовский район, ХМАО-Югра

Редакция Всероссийского сетевого педагогического издания
«Высшая школа делового администрирования» S-BA.RU выражает Вам благодарность
за подготовку обучающихся к участию во Всероссийском детском творческом конкурсе

«В мире птиц»

Главный редактор Всероссийского СМИ
«Высшая школа делового администрирования» _____ А.В. Скрипов

М.П.

Всероссийский центр гражданских и молодёжных инициатив "Идея"

Благодарственное письмо

Злобина Зульфия Сафаровна

преподаватель

МАОДО "Деткая школа искусств им.А.В.Ливна"

Оргкомитет Центра гражданских и молодёжных инициатив "Идея" выражает Вам благодарность за привлечение к участию обучающихся и педагогов образовательной организации во Всероссийском конкурсе рисунков, посвящённом Дню космонавтики

"Необыкновенная вокруг Земли Вселенная!"

Дата участия: 14.04.2022 г.

№ БО - 2257

Председатель оргкомитета **А.Р. Татьянина**

Пр. №03/02 - 212 от 21.03.2022 г.

Результаты опубликованы на сайте http://centrideia.ru
Лицензия на осуществление образовательной деятельности №56-46 от 09.04.2021 г.

г. Оренбург 2022 г.

Арт Птица
МЕЖДУНАРОДНЫЙ ЦЕНТР
ТВОРЧЕСКОГО РАЗВИТИЯ
ОНЛАЙН-ГАЛЕРЕЯ «АКЦЕНТ»
www.art-ptica.ru

II Ежегодная традиционная международная экологическая выставка-конкурс, посвященная исчезающим биологическим видам Красных книг мира в рамках Всемирного дня защиты животных

«Краснокнижные истории»

Благодарственное письмо

награждается

Преподаватель
МАО ДО "ДШИ им. А.В. Ливна"
гп. Излучинск, ХМАО-Югра

Злобина Зульфия Сафаровна

за педагогическое мастерство и подготовку на высоком профессиональном уровне Лауреатов и Дипломантов конкурса, значительный личный вклад в воспитание у детей, юношества и молодежи бережного отношения к окружающей среде через искусство

Председатель жюри:
организатор конкурсных проектов МЦТР «Арт Птица»,
искусствовед, куратор онлайн-галереи «Акцент»,
член Международного союза педагогов-художников,
член Профессионального союза художников России,
член Международного художественного фонда
и Евразийского художественного союза,
член Союза художников и творческих объединений «МИГ»
Коробчинская П.И.

Учредитель, главный редактор
СМИ «Международный центр
творческого развития «Арт Птица»
Монич Е.И.

29.10.2022
город Тобольск

Свидетельство о регистрации ЭЛ № ФС 77 - 78798 от 04.08.2020
выдано Федеральной службой по надзору в сфере связи,
информационных технологий и массовых коммуникаций «Роскомнадзор».
Территория распространения – Российская Федерация и зарубежные страны

Всероссийский центр гражданских и молодёжных инициатив "Идея"

Благодарственное письмо

Злобина Зульфия Сафаровна

преподаватель

МАОДО "Деткая школа искусств им.А.В.Ливна"

Оргкомитет Центра гражданских и молодёжных инициатив "Идея" выражает Вам благодарность за организацию участия и подготовку обучающихся во Всероссийском конкурсе рисунков, посвящённом Дню космонавтики

"Необыкновенная вокруг Земли Вселенная!"

Дата участия: 14.04.2022 г.

№ БР - 4780

Председатель оргкомитета **А.Р. Татьянина**

Пр. №03/02 - 212 от 21.03.2022 г.

Результаты опубликованы на сайте http://centrideia.ru
Лицензия на осуществление образовательной деятельности №56-46 от 09.04.2021 г.

г. Оренбург 2022 г.

Всероссийский центр гражданских и молодёжных инициатив "Идея"

Благодарственное письмо

Злобина Зульфия Сафаровна

преподаватель

МАОДО "Детская школа искусств им.А.В.Ливна"
г.п.Излучинск, Нижневартовский район,
Ханты-Мансийский автономный округ

Оргкомитет Центра гражданских и молодёжных инициатив "Идея" выражает Вам благодарность за организацию участия и подготовку обучающихся в III Всероссийском творческом конкурсе по скульптуре, керамике и гончарному делу

"Чудеса гончарного круга"

Дата участия: 07.04.2022 г.

№ БР - 4287

Председатель оргкомитета **А.Р. Татьянина**

Пр. №03/02 - 214 от 21.03.2021 г.

Результаты опубликованы на сайте http://centrideia.ru
Лицензия на осуществление образовательной деятельности
№ 56-46 от 09.04.2021 г. СМИ. Регистрационная запись
ЭЛ № ФС 77-76118 от 12.07.2019 г.

г. Оренбург 2022 г.

ИДОР «Поколение интеллекта»

www.конкурсы-олимпиады.рф

ДИПЛОМ

преподавателя, подготовившего победителя(-ей) Всероссийской олимпиады «Сокровищница мировой культуры», посвященной 170-летию со дня открытия Эрмитажа

награждается

Злобина Зульфия Сафаровна

преподаватель художественных дисциплин

МАОДО «ДШИ им. А.В.Ливна»

г.п. Излучинск

Руководитель ИДОР «Поколение интеллекта» Журина Л.Г.

Свидетельство о регистрации СМИ ЭЛ № ФС 77 - 62182 от 03.07.2015

май 2022

№ ДПП 22.597002

Арт Птица
МЕЖДУНАРОДНЫЙ ЦЕНТР ТВОРЧЕСКОГО РАЗВИТИЯ
ОНЛАЙН-ГАЛЕРЕЯ «АКЦЕНТ»
www.art-ptica.ru

Департамент по культуре и туризму Администрации города Тобольска
МАУ ДО «ДШИ имени А.А.Алябьева» города Тобольска
РОО ТС «Евразийский художественный союз»
Онлайн-галерея «Акцент»
МЦТР «Арт Птица»

III Международная очная выставка-конкурс
изобразительного и декоративно-прикладного искусства,
посвященная Международному Дню художника

«Палитра 2022»

Диплом

ЛАУРЕАТА III СТЕПЕНИ

в номинации:
натюрморт (живопись)
в возрастной категории: 13-14 лет

награждается

Сидорова Вероника

за работу
"Натюрморт с овощами"
преподаватель художественных дисциплин
Злобина Зульфия Сафаровна,
МАОДО "ДШИ им.А.В.Ливна"
п.Излучинск, Нижневартовский район, ХМАО-Югра

Члены жюри:
Осипов Игорь Викторович -
Почетный деятель искусств России, член Профессионального союза художников России,
Почетный член Международной Академии современных искусств,
член Союза русских художников, официальный представитель
Международной Академии современных искусств в ЯНАО,
художник, г. Новый Уренгой

Шамшина Любовь Михайловна -
член Союза дизайнеров России, доцент кафедры Дизайна костюма
ФГБОУ ВО "РГУ им. А.Н.Косыгина (Технологии. Дизайн. Искусство)",
г. Москва

Воронцова Юлия Владимировна -
доцент ФГБОУ "Челябинский государственный институт культуры",
г. Челябинск

Деменцева Наталья Евгеньевна -
член Международного союза педагогов-художников,
директор ЧУ ДО "Художественная студия "Цветные сны",
г. Нижний Тагил

Назарьева Евгения Владимировна -
воспитатель МАДОУ "Детский сад № 40 - ЦРР"
г. Тобольска

Меньщикова Татьяна Абдулловна -
педагог МАУ ДО ДДТ "ЦДТТ" г. Тобольск

Члены жюри:
Панова Елена Александровна
кандидат педагогических наук
член Международного союза педагогов-художников
член Международного художественного фонда
г. Ярославл

Ендза Диана Сергеевна
член Белорусского союза мастеров народного творчества
преподаватель ГУО "Островецкая ДШИ"
Республика Беларусь, г. Острове

Пинигина Юлия Андреевна
член Международного союза педагогов-художников
член Профессионального союза художников Росси
член Союза русских художников
преподаватель ПОУ "Уральский региональный колледж
г. Челябинс

Тихомирова Надежда Васильевна
член Союза акварелистов Росси
методист, педагог ГБУ ДО КО ЦНТТи ДЮТ "Истоки"
г. Костром

Савина Оксана Николаевна
руководитель Студии Творчества Апельсин, г. Тобольс

Степанова Татьяна Юрьевна
член Международного союза педагогов-художников
преподаватель ГПОАУ "Ярославский колледж
сервиса и дизайна", г. Ярославл

Водина Нина Борисовна
член Международного союза педагогов-художников
преподаватель МБУ ДО "Детская художественная школа"
КГБ ПОУ "Минусинский колледж культуры и искусства"
г. Минусинс

Мельникова Татьяна Ильинична
член Международного союза педагогов-художников
член Союза акварелистов Росси
преподаватель МАУ ДО "ДШИ №1 г. Надым

Лемонова Инна Борисовна
член Союза художников Росси
преподаватель ФГАОУВО «Российский государственны
профессионально-педагогический университет»
г. Екатеринбур

Пономарев Алексей Васильевич
член Международного союза педагогов-художников
преподаватель МБУ ДО "Уренгойска
детская художественная школа", пгт. Уренго

Инчина Елена Михайловна
преподаватель МАОДО "ДШИ имени А.В.Ливна
г. Нижневартовск, п.Излучинс

Валиева Нурия Мухамедовна
воспитатель МАДОУ "Детский сад № 40 - ЦРР
г. Тобольск

Председатель жюри: Коробчинская П.И
искусствовед, куратор онлайн-галереи «Акцент»
организатор конкурсных проектов МЦТР «Арт Птица»
член Международного союза педагогов-художников
член Профессионального союза художников Росси
член Международного художественного фонда и Евразийского художественного союза
член Союза художников и творческих объединений «МИГ

Международный центр творческого развития «Арт Птица» art-ptica.ru Свидетельство ЭЛ № ФС 77-78798

04.12.2022-23.12.2022
выставочный зал МАУ ДО «ДШИ имени А.А.Алябьева» города Тобольска
онлайн-галерея «Акцент» art-ptica.ru

Свидетельство о регистрации ЭЛ № ФС 77 - 78798 от 04.08.2020
выдано Федеральной службой по надзору в сфере связи, информационных технологий и массовых коммуникаций «Роскомнадзор».
Территория распространения – Российская Федерация и зарубежные страны

ВЫСШАЯ ШКОЛА ДЕЛОВОГО АДМИНИСТРИРОВАНИЯ

Лицензия на образовательную деятельность №19674
Свидетельство СМИ: ЭЛ № ФС 77 - 70095
Организатор конкурса **S-BA.RU**

№4479805197 от 26.08.22 г.

ДИПЛОМ

НАГРАЖДАЕТСЯ

Мадьяров Артем

за победу во Всероссийском детском конкурсе рисунков

«Солнечное лето»

2 место

Возрастная категория от 11 до 12 лет

Название работы: "В золотом лесу"

Куратор: Злобина Зульфия Сафаровна

МАОДО "ДШИ им.А.В.Ливна" п.Излучинск, Нижневартовский район, ХМАО-Югра

Главный редактор Всероссийского СМИ
«Высшая школа делового администрирования» _____ А.В. Скрипов

Арт Птица
МЕЖДУНАРОДНЫЙ ЦЕНТР ТВОРЧЕСКОГО РАЗВИТИЯ
ОНЛАЙН-ГАЛЕРЕЯ «АКЦЕНТ»
www.art-ptica.ru

Международная выставка
творческих и учебных работ
изобразительного и прикладного искусства
в рамках праздничных мероприятий
ко Дню знаний — 1 сентября

«Без границ»

Диплом

УЧАСТНИКА ВЫСТАВКИ

в возрастной категории: 11-12 лет

награждается

Мадьяров Артём

за работу
"Натюрморт"
преподаватель
Злобина Зульфия Сафаоровна
МАОДО "ДШИ им. А.В. Ливна"
гп. Излучинск

Председатель жюри:
организатор конкурсных проектов МЦТР «Арт Птица»,
искусствовед, куратор онлайн-галереи «Акцент»,
член Международного союза педагогов-художников,
член Профессионального союза художников России,
член Международного художественного фонда
и Евразийского художественного союза,
член Союза художников и творческих объединений «МИГ»
Коробчинская П.И.

Учредитель, главный редактор
СМИ «Международный центр
творческого развития «Арт Птица»
Монич Е.И.

15 – 30 сентября 2022 год
галерея «Акцент», город Тобольск

Свидетельство о регистрации ЭЛ № ФС 77 - 78798 от 04.08.2020
выдано Федеральной службой по надзору в сфере связи,
информационных технологий и массовых коммуникаций «Роскомнадзор».
Территория распространения – Российская Федерация и зарубежные страны

Рязанская областная универсальная научная библиотека имени Горького

СЕРТИФИКАТ

УЧАСТНИКА КОНКУРСА РИСУНКОВ
«ЗЕМЛЮ РУССКУЮ ПРОСЛАВИВШИЙ»

ВРУЧАЕТСЯ

Мадьярову Артёму

Директор **Гришина Н.Н**

Рязань, 2022

ВЫСШАЯ ШКОЛА
ДЕЛОВОГО АДМИНИСТРИРОВАНИЯ

№4484712054 от 13.10.22 г.

ДИПЛОМ

НАГРАЖДАЕТСЯ

Мадьяров Артём

за победу во Всероссийском детском конкурсе рисунков

«По страницам Красной книги»

1 место

Возрастная категория от 11 до 12 лет

Название работы: «Северный олень»

Куратор: Злобина Зульфия Сафаровна

МАО ДО "ДШИ им. А.В. Ливна" гп. Излучинск, ХМАО_Югра,

Главный редактор Всероссийского СМИ
«Высшая школа делового администрирования»
А.В. Скрипо

М.П.

ВЫСШАЯ ШКОЛА ДЕЛОВОГО АДМИНИСТРИРОВАНИЯ

№ 640911/9209 от 27.10.22 г.

ДИПЛОМ

НАГРАЖДАЕТСЯ

Мадьяров Артем

за победу во Всероссийском детском творческом конкурсе

«Пластилиновые чудеса»

1 место

Возрастная категория от 11 до 12 лет

Название работы: "Пасхальные яйца"

Куратор: Злобина Зульфия Сафаровна

МАОДО "ДШИ им.А.В.Ливна" п.Излучинск, Нижневартовский район, ХМАО-Югра

Главный редактор Всероссийского СМИ

«Высшая школа делового администрирования»

А.В. Скрипов

М.П.

№4488227330 от 17.11.22 г.

ВЫСШАЯ ШКОЛА ДЕЛОВОГО АДМИНИСТРИРОВАНИЯ

Лицензия на образовательную деятельность №19674
Свидетельство СМИ: ЭЛ № ФС 77 - 70095
Организатор конкурса
S-BA.RU

ДИПЛОМ

НАГРАЖДАЕТСЯ

Мадьяров Артем

за победу во Всероссийском конкурсе
детских творческих работ

«Пернатые непоседы»

1 место

Возрастная категория от 11 до 12 лет
Название работы: "Птица"
Куратор: Злобина Зульфия Сафаровна
МАОДО "ДШИ им.А.В.Ливна" п.Излучинск,
Нижневартовский район, ХМАО-Югра

Главный редактор Всероссийского СМИ
«Высшая школа [illegible] администрирования»

А.В. Скрипо[illegible]

ОБЩЕСТВЕННАЯ ОРГАНИЗАЦИЯ ВЫСШАЯ ШКОЛА ДЕЛОВОГО АДМИНИСТРИРОВАНИЯ РОССИЙСКАЯ ФЕДЕРАЦИЯ WWW.S-BA.RU ЭЛ № ФС77-70095

ВЫСШАЯ ШКОЛА
ДЕЛОВОГО АДМИНИСТРИРОВАНИЯ

Лицензия на образовательную деятельность №19674
Свидетельство СМИ: ЭЛ № ФС 77 - 70095
Организатор конкурса

ДИПЛОМ

НАГРАЖДАЕТСЯ

Мадьяров Артём

за победу во Всероссийском детском творческом конкурсе,
посвященному Дню народного единства

«В дружбе народов - единство страны»

1 место

Возрастная категория от 11 до 12 лет

Название работы: «Русские мотивы»

Куратор: Злобина Зульфия Сафаровна

МАО ДО "ДШИ им. А.В. Ливна" гп. Излучинск, ХМАО_Югра,

Главный редактор Всероссийского СМИ
«Высшая школа делового администрирования» А.В.

Министерство науки и высшего образования Российской Федерации
ФГБОУ ВО «Нижневартовский государственный университет»
Факультет искусств и дизайна

НВГУ

ОЛИМПИАДА
ИЗОБРАЗИТЕЛЬНОЕ ИСКУССТВО

СЕРТИФИКАТ

вручается

Юсуповой Алсу Шамильевне

МАОДО «ДШИ им. А.В. Ливна», г. Излучинск

участнику
«Олимпиады по изобразительному искусству»
набравшему 145 баллов

Ректор НВГУ: С.И. Горлов

Председатель жюри: С.Н. Кравченко

г. Нижневартовск, 2022

Министерство науки и высшего образования Российской Федерации
ФГБОУ ВО «Нижневартовский государственный университет»
Факультет искусств и дизайна

НВГУ

ОЛИМПИАДА
ИЗОБРАЗИТЕЛЬНОЕ ИСКУССТВО

СЕРТИФИКАТ

вручается

Катреча Карине Валерьевне

МАОДО «ДШИ им. А.В. Ливна», г. Излучинск

участнику
«Олимпиады по изобразительному искусству»
набравшему 146 баллов

Ректор НВГУ: С.И. Горлов

Председатель жюри: С.Н. Кравченко

г. Нижневартовск, 2022

Всероссийский центр гражданских и молодёжных инициатив "Идея"

Диплом

№ И-8164

I степени

награждается

Юсупова Алсу

ученица

МАОДО "Деткая школа искусств им.А.В.Ливна"

победитель

Всероссийского конкурса рисунков, посвящённого Дню космонавтики

"Необыкновенная вокруг Земли Вселенная!"

Название работы: Российские космонавты

Руководитель: Злобина Зульфия Сафаровна

Дата участия: 14.04.2022 г.

Председатель оргкомитета **А.Р. Татьянина**

Пр. №03/02 - 212 от 21.03.2022 г.

Результаты опубликованы на сайте http://centrideia.ru
Лицензия на осуществление образовательной деятельности №56-46 от 09.04.2021 г.

г. Оренбург 2022 г.

Всероссийский центр гражданских и молодёжных инициатив "Идея"

Диплом

№ И-7334

I степени

награждается

Сутыркин Владислав

ученик

МАОДО "Детская школа искусств им.А.В.Ливна"
г.п.Излучинск, Нижневартовский район,
Ханты-Мансийский автономный округ

победитель

III Всероссийского творческого конкурса по скульптуре, керамике и гончарному делу

"Чудеса гончарного круга"

Номинация: "Традиционное искусство"

Название работы: Лось

Руководитель: Злобина Зульфия Сафаровна

Дата участия: 07.04.2022 г.

Председатель оргкомитета **А.Р. Татьянина**

Пр. №03/02 - 214 от 21.03.2021 г.

Результаты опубликованы на сайте http://centrideia.ru
Лицензия на осуществление образовательной деятельности
№ 56-46 от 09.04.2021 г. СМИ. Регистрационная запись
ЭЛ № ФС 77-76118 от 12.07.2019 г.

г. Оренбург 2022 г.

Всероссийский центр гражданских и молодёжных инициатив "Идея"

Диплом

№ И-8161

II степени

награждается

Радаева Варвара

ученица

МАОДО "Деткая школа искусств им.А.В.Ливна"

призёр

Всероссийского конкурса рисунков, посвящённого Дню космонавтики

"Необыкновенная вокруг Земли Вселенная!"

Название работы: Инопланетянин

Руководитель: Злобина Зульфия Сафаровна

Дата участия: 14.04.2022 г.

Председатель оргкомитета **А.Р. Татьянина**

Пр. №03/02 - 212 от 21.03.2022 г.

Результаты опубликованы на сайте http://centrideia.ru
Лицензия на осуществление образовательной деятельности №56-46 от 09.04.2021 г.

г. Оренбург 2022 г.

Всероссийский центр гражданских и молодёжных инициатив "Идея"

Диплом

№ И-8162

II степени

награждается

Полежаева Арина

ученица

МАОДО "Деткая школа искусств им.А.В.Ливна"

призёр

Всероссийского конкурса рисунков, посвящённого Дню космонавтики

"Необыкновенная вокруг Земли Вселенная!"

Название работы: Космические просторы

Руководитель: Злобина Зульфия Сафаровна

Дата участия: 14.04.2022 г.

Председатель оргкомитета **А.Р. Татьянина**

Пр. №03/02 - 212 от 21.03.2022 г.

Результаты опубликованы на сайте http://centrideia.ru
Лицензия на осуществление образовательной деятельности №56-46 от 09.04.2021 г.

г. Оренбург 2022 г.

Всероссийский центр гражданских и молодёжных инициатив "Идея"

Диплом

№ И-8160

III степени

награждается

Октябрьский Арсений

ученик

МАОДО "Деткая школа искусств им.А.В.Ливна"

призёр

Всероссийского конкурса рисунков, посвящённого Дню космонавтики

"Необыкновенная вокруг Земли Вселенная!"

Название работы: Космический корабль

Руководитель: Злобина Зульфия Сафаровна

Дата участия: 14.04.2022 г.

Председатель оргкомитета **А.Р. Татьянина**

Пр. №03/02 - 212 от 21.03.2022 г.

Результаты опубликованы на сайте http://centrideia.ru
Лицензия на осуществление образовательной деятельности №56-46 от 09.04.2021 г.

г. Оренбург 2022 г.

Всероссийский центр гражданских и молодёжных инициатив "Идея"

Диплом

№ И-8166

III степени

награждается

Кипкулова Риана

ученица

МАОДО "Деткая школа искусств им.А.В.Ливна"

призёр

Всероссийского конкурса рисунков, посвящённого Дню космонавтики

"Необыкновенная вокруг Земли Вселенная!"

Название работы: Космический город

Руководитель: Злобина Зульфия Сафаровна

Дата участия: 14.04.2022 г.

Председатель оргкомитета **А.Р. Татьянина**

Пр. №03/02 - 212 от 21.03.2022 г.

Результаты опубликованы на сайте http://centrideia.ru
Лицензия на осуществление образовательной деятельности №56-46 от 09.04.2021 г.

г. Оренбург 2022 г.

Всероссийский центр гражданских и молодёжных инициатив "Идея"

Диплом

№ И-8163

I степени

награждается

Катреча Карина

ученица

МАОДО "Деткая школа искусств им.А.В.Ливна"

победитель

Всероссийского конкурса рисунков, посвящённого Дню космонавтики

"Необыкновенная вокруг Земли Вселенная!"

Название работы: Юрий Гагарин

Руководитель: Злобина Зульфия Сафаровна

Дата участия: 14.04.2022 г.

Председатель оргкомитета **А.Р. Татьянина**

Пр. №03/02 - 212 от 21.03.2022 г.

Результаты опубликованы на сайте http://centrideia.ru
Лицензия на осуществление образовательной деятельности №56-46 от 09.04.2021 г.

г. Оренбург 2022 г.

Всероссийский центр гражданских и молодёжных инициатив "Идея"

Диплом

№ И-7330

I степени

награждается

Катреча Карина

ученица

МАОДО "Детская школа искусств им.А.В.Ливна"
г.п.Излучинск, Нижневартовский район,
Ханты-Мансийский автономный округ

победитель

III Всероссийского творческого конкурса по скульптуре, керамике и гончарному делу

"Чудеса гончарного круга"

Номинация: "Авторское изделие"

Название работы: Святое семейство

Руководитель: Злобина Зульфия Сафаровна

Дата участия: 07.04.2022 г.

Председатель оргкомитета **А.Р. Татьянина**

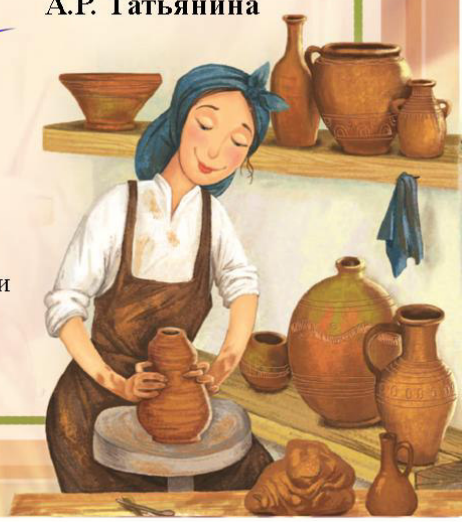

Пр. №03/02 - 214 от 21.03.2021 г.

Результаты опубликованы на сайте http://centrideia.ru
Лицензия на осуществление образовательной деятельности
№ 56-46 от 09.04.2021 г. СМИ. Регистрационная запись
ЭЛ № ФС 77-76118 от 12.07.2019 г.

г. Оренбург 2022 г.

Всероссийский центр гражданских и молодёжных инициатив "Идея"

Диплом

№ И-8165

III степени

награждается

Зырянова Злата

ученица

МАОДО "Деткая школа искусств им.А.В.Ливна"

призёр

Всероссийского конкурса рисунков, посвящённого Дню космонавтики

"Необыкновенная вокруг Земли Вселенная!"

Название работы: Космический корабль

Руководитель: Злобина Зульфия Сафаровна

Дата участия: 14.04.2022 г.

Председатель оргкомитета **А.Р. Татьянина**

Пр. №03/02 - 212 от 21.03.2022 г.

Результаты опубликованы на сайте http://centrideia.ru
Лицензия на осуществление образовательной деятельности №56-46 от 09.04.2021 г.

г. Оренбург 2022 г.

Всероссийский центр гражданских и молодёжных инициатив "Идея"

Диплом

№ И-7335

I степени

награждается

Понарина Дарья

ученица

МАОДО "Детская школа искусств им.А.В.Ливна"
г.п.Излучинск, Нижневартовский район,
Ханты-Мансийский автономный округ

победитель

III Всероссийского творческого конкурса по скульптуре, керамике и гончарному делу

"Чудеса гончарного круга"

Номинация: "Традиционное искусство"

Название работы: Птичка невеличка

Руководитель: Злобина Зульфия Сафаровна

Дата участия: 07.04.2022 г.

Председатель оргкомитета **А.Р. Татьянина**

Пр. №03/02 - 214 от 21.03.2021 г.

Результаты опубликованы на сайте http://centrideia.ru
Лицензия на осуществление образовательной деятельности
№ 56-46 от 09.04.2021 г. СМИ. Регистрационная запись
ЭЛ № ФС 77-76118 от 12.07.2019 г.

г. Оренбург 2022 г.

Всероссийский центр гражданских и молодёжных инициатив "Идея"

Диплом

№ И-7333

I степени

награждается

Бутко Юля

ученица

МАОДО "Детская школа искусств им.А.В.Ливна"
г.п.Излучинск, Нижневартовский район,
Ханты-Мансийский автономный округ

победитель

III Всероссийского творческого конкурса по скульптуре, керамике и гончарному делу

"Чудеса гончарного круга"

Номинация: "Традиционное искусство"

Название работы: Лиса

Руководитель: Злобина Зульфия Сафаровна

Дата участия: 07.04.2022 г.

Председатель оргкомитета **А.Р. Татьянина**

Пр. №03/02 - 214 от 21.03.2021 г.

Результаты опубликованы на сайте http://centrideia.ru
Лицензия на осуществление образовательной деятельности
№ 56-46 от 09.04.2021 г. СМИ. Регистрационная запись
ЭЛ № ФС 77-76118 от 12.07.2019 г.

г. Оренбург 2022 г.

Международная Ассоциация Профессиональных Художников Арт-Галерея 7Д

DIPLOM

ДИПЛОМ

International Contest of Creativity

X Международный конкурс художественного творчества

«7Я»-2022

II место

Панихина Полина, 11 лет

ХМАО – Югра, г.п. Излучинск,
МАОДО «ДШИ им. А.В. Ливна»

Номинация «Живопись»
После школы / см.техн. /

Преподаватель: Злобина З.С.

Председатель Международной Ассоциации Профессиональных Художников Арт-Галереи 7Д:
Кульпин Александр Николаевич

Члены жюри:
Аникина Ирина Владимировна /РБ, г.Белорецк/. Член МАПХ, куратор проектов МАПХ. Обладатель гранта президента РФ в области «Образования». Награждена почетным знаком Национального комитета поддержки науки, образования и искусства «Золотая лавровая ветвь». Живописец, график, художник ДПИ.
Вострикова Юлия Владиславовна / Республика Коми, г.Ухта, УГТУ, доцент по научной специальности «Изобразительное, декоративно-прикладное искусство и архитектура»/. Член МАПХ. Член Союза художников-педагогов. Живописец, график, художник ДПИ.
Демьяненко Ирина Александровна /Казахстан, г.Экибастуз, ШИИ «АртБюро», директор, преподаватель/ Член МАПХ. Победитель международного проекта и Обладатель Гранта «Творческая реализация -2018» /МАПХ/.
Омельчук Елена Алексеевна / г.Мурманск, МБУДО ДШИ №1, преподаватель /. Член МАПХ. Живописец, график, художник ДПИ.

Приказ №73/74 от 15.05.2022

Международная Ассоциация Профессиональных Художников Арт-Галерея 7Д

DIPLOM

ДИПЛОМ

International Contest of Creativity

X Международный конкурс художественного творчества

«7Я»-2022

III место

Каипкулова Риана, 8 лет

ХМАО – Югра, г.п. Излучинск,
МАОДО «ДШИ им. А.В. Ливна»

Номинация «Графика»
Оленевод / граттаж /

Преподаватель: Злобина З.С.

Председатель Международной Ассоциации
Профессиональных Художников Арт-Галереи 7Д:
Кульпин Александр Николаевич

Члены жюри:
Аникина Ирина Владимировна /РБ, г.Белорецк/. Член МАПХ, куратор проектов МАПХ. Обладатель гранта президента РФ в области «Образования». Награждена почетным знаком Национального комитета поддержки науки, образования и искусства «Золотая лавровая ветвь». Живописец, график, художник ДПИ.
Вострикова Юлия Владиславовна / Республика Коми, г.Ухта, УГТУ, доцент по научной специальности «Изобразительное, декоративно-прикладное искусство и архитектура»/. Член МАПХ. Член Союза художников-педагогов. Живописец, график, художник ДПИ.
Демьяненко Ирина Александровна /Казахстан, г.Экибастуз, ШИИ «АртБюро», директор, преподаватель/. Член МАПХ. Победитель международного проекта и Обладатель Гранта «Творческая реализация –2018» /МАПХ/.
Омельчук Елена Алексеевна / г.Мурманск, МБУДО ДШИ №1, преподаватель /. Член МАПХ. Живописец, график, художник ДПИ.

Приказ №73/74 от 15.05.2022

Международная Ассоциация Профессиональных Художников Арт-Галерея 7Д

DIPLOM

ДИПЛОМ

International Contest of Creativity

X Международный конкурс художественного творчества

«7Я»-2022

II место

Панихина Полина, 11 лет

ХМАО – Югра, г.п. Излучинск,
МАОДО «ДШИ им. А.В. Ливна»

Номинация «Живопись»
После школы / см.техн. /

Преподаватель: Злобина З.С.

Председатель Международной Ассоциации Профессиональных Художников Арт-Галереи 7Д:
Кульпин Александр Николаевич

Члены жюри:
Аникина Ирина Владимировна /РБ, г.Белорецк/. Член МАПХ, куратор проектов МАПХ. Обладатель гранта президента РФ в области «Образования». Награждена почетным знаком Национального комитета поддержки науки, образования и искусства «Золотая лавровая ветвь». Живописец, график, художник ДПИ.
Вострикова Юлия Владиславовна / Республика Коми, г.Ухта, УГТУ, доцент по научной специальности «Изобразительное, декоративно-прикладное искусство и архитектура»/. Член МАПХ. Член Союза художников-педагогов. Живописец, график, художник ДПИ.
Демьяненко Ирина Александровна /Казахстан, г.Экибастуз, ШИИ «АртБюро», директор, преподаватель/. Член МАПХ. Победитель международного проекта и Обладатель Гранта «Творческая реализация –2018» /МАПХ/.
Омельчук Елена Алексеевна / г.Мурманск, МБУДО ДШИ №1, преподаватель /. Член МАПХ. Живописец, график, художник ДПИ.

Приказ №73/74 от 15.05.2022

Международная Ассоциация Профессиональных Художников Арт-Галерея 7Д

DIPLOM

ДИПЛОМ

International Contest of Creativity

X Международный конкурс художественного творчества

«7Я»-2022

III место

Каипкулова Риана, 8 лет

ХМАО – Югра, г.п. Излучинск,
МАОДО «ДШИ им. А.В. Ливна»

Номинация «Графика»
Оленевод / граттаж /

Преподаватель: Злобина З.С.

Председатель Международной Ассоциации Профессиональных Художников Арт-Галереи 7Д:
Кульпин Александр Николаевич

Члены жюри:
Аникина Ирина Владимировна /РБ, г.Белорецк/. Член МАПХ, куратор проектов МАПХ. Обладатель гранта президента РФ в области «Образования». Награждена почетным знаком Национального комитета поддержки науки, образования и искусства «Золотая лавровая ветвь». Живописец, график, художник ДПИ.
Вострикова Юлия Владиславовна / Республика Коми, г.Ухта, УГТУ, доцент по научной специальности «Изобразительное, декоративно-прикладное искусство и архитектура»/. Член МАПХ. Член Союза художников-педагогов. Живописец, график, художник ДПИ.
Демьяненко Ирина Александровна /Казахстан, г.Экибастуз, ШИИ «АртБюро», директор, преподаватель/. Член МАПХ. Победитель международного проекта и Обладатель Гранта «Творческая реализация –2018» /МАПХ/.
Омельчук Елена Алексеевна / г.Мурманск, МБУДО ДШИ №1, преподаватель /. Член МАПХ. Живописец, график, художник ДПИ.

Приказ №73/74 от 15.05.2022

Арт Птица
Международный центр
творческого развития
www.art-ptica.ru

Международная экологическая
выставка-конкурс
детского и юношеского художественного
и декоративно-прикладного творчества

«Краснокнижные истории»

посвященная исчезающим биологическим видам
Красных книг мира, в рамках Всемирного дня охраны мест обитаний

Диплом

ЛАУРЕАТА I СТЕПЕНИ

в номинации: рыбы Красной книги
в возрастной категории: 9-10 лет

награждается

Тремасова Мария

за работу «Кумжа»
Преподаватель Злобина Зульфия Сафаровна
МАОДО «Детская школа искусств имени А.В.Лина»
гп. Излучинск, Нижнвартовский район, ХМАО-Юга

Председатель жюри:
искусствовед, преподаватель высшей категории,
член Международного союза педагогов-художников,
член Профессионального союза художников России,
член Международного художественного фонда
и Евразийского художественного союза,
организатор конкурсных проектов МЦТР«Арт Птица»
Коробчинская П.И.

Учредитель, главный редактор
СМИ «Международный центр
творческого развития «Арт Птица»
Монич Е.И.

17.11.2021
Тобольск - Мариуполь

Свидетельство о регистрации
ЭЛ № ФС 77 - 78798 от 04.08.2020
выдано Федеральной службой по надзору в сфере связи,
информационных технологий и массовых коммуникаций «Роскомнадзор».

Арт Птица
МЕЖДУНАРОДНЫЙ ЦЕНТР ТВОРЧЕСКОГО РАЗВИТИЯ
ОНЛАЙН-ГАЛЕРЕЯ «АКЦЕНТ»
www.art-ptica.ru

Департамент по культуре и туризму Администрации города Тобольска
МАУ ДО «ДШИ имени А.А.Алябьева» города Тобольска
РОО ТС «Евразийский художественный союз»
Онлайн-галерея «Акцент»
МЦТР «Арт Птица»

III Международная очная выставка-конкурс
изобразительного и декоративно-прикладного искусства,
посвященная Международному Дню художника

«Палитра 2022»

Диплом

ЛАУРЕАТА I СТЕПЕНИ

в номинации:
пейзаж (живопись)
в возрастной категории: 11-12 лет

награждается

Шарипова Лейсан

за работу
"Осенний лес"
преподаватель художественных дисциплин
Злобина Зульфия Сафаровна,
МАОДО "ДШИ им.А.В.Ливна"
п.Излучинск, Нижневартовский район, ХМАО-Югра

Члены жюри:
Осипов Игорь Викторович -
Почетный деятель искусств России, член Профессионального союза художников России,
Почетный член Международной Академии современных искусств,
член Союза русских художников, официальный представитель
Международной Академии современных искусств в ЯНАО,
художник, г. Новый Уренгой

Шамшина Любовь Михайловна -
член Союза дизайнеров России, доцент кафедры Дизайна костюма
ФГБОУ ВО "РГУ им. А.Н.Косыгина (Технологии. Дизайн. Искусство)",
г. Москва

Воронцова Юлия Владимировна -
доцент ФГБОУ "Челябинский государственный институт культуры",
г. Челябинск

Деменцева Наталья Евгеньевна -
член Международного союза педагогов-художников,
директор ЧУ ДО "Художественная студия "Цветные сны",
г. Нижний Тагил

Назарьева Евгения Владимировна -
воспитатель МАДОУ "Детский сад № 40 - ЦРР"
г. Тобольска

Меньщикова Татьяна Абдулловна -
педагог МАУ ДО ДДТ "ЦДТТ" г. Тобольск

Члены жюри
Панова Елена Александровна
кандидат педагогических на
член Международного союза педагогов-художник
член Международного художественного фон
г. Яросла

Ендза Диана Сергеев
член Белорусского союза мастеров народного творчес
преподаватель ГУО "Островецкая ДШ
Республика Беларусь, г. Остро

Пинигина Юлия Андреев
член Международного союза педагогов-художни
член Профессионального союза художников Рос
член Союза русских художни
преподаватель ПОУ "Уральский региональный колле
г. Челяб

Тихомирова Надежда Васильев
член Союза акварелистов Ро
методист, педагог ГБУ ДО КО ЦНТТи ДЮТ "Ист
г. Кост

Савина Оксана Никола
руководитель Студии Творчества Апельсин, г. Тоб

Степанова Татьяна Юрь
член Международного союза педагогов-художн
преподаватель ГПОАУ "Ярославский ко
сервиса и дизайна", г. Яро

Водина Нина Борис
член Международного союза педагогов-худож
преподаватель МБУ ДО "Детская художественная
КГБ ПОУ "Минусинский колледж культуры и иску
г. Мин

Мельникова Татьяна Ильи
член Международного союза педагогов-худо
член Союза акварелистов
преподаватель МАУ ДО "ДШИ №1 г. Н

Лемонова Инна Бор
член Союза художников
преподаватель ФГАОУВО «Российский государст
профессионально-педагогический унив
г. Екате

Пономарев Алексей Вас
член Международного союза педагогов-худ
преподаватель МБУ ДО "Уре
детская художественная школа", пгт

Инчина Елена Мих
преподаватель МАОДО "ДШИ имени А
г. Нижневартовск, п.

Валиева Нурия Мухам
воспитатель МАДОУ "Детский сад №
г.

Председатель жюри: Коробчи
искусствовед, куратор онлайн-галереи
организатор конкурсных проектов МЦТР «А
член Международного союза педагогов-ху
член Профессионального союза художни
член Международного художественного фонда и Евразийского художествен
член Союза художников и творческих объединен

Международный центр творческого развития «Арт Птица» art-ptica.ru
Свидетельство ЭЛ № ФС 77-78798
Российская Федерация, город Тобольск

04.12.2022-23.12.2022
выставочный зал МАУ ДО «ДШИ имени А.А.Алябьева» города Тобольска
онлайн-галерея «Акцент» art-ptica.ru
Свидетельство о регистрации ЭЛ № ФС 77 - 78798 от 04.08.2020
выдано Федеральной службой по надзору в сфере связи, информационных технологий и массовых коммуникаций «Роскомнадзор».
Территория распространения – Российская Федерация и зарубежные страны.

ДЕПАРТАМЕНТ КУЛЬТУРЫ ХАНТЫ-МАНСИЙСКОГО АВТОНОМНОГО ОКРУГА – ЮГРЫ

АВТОНОМНОЕ УЧРЕЖДЕНИЕ ХАНТЫ-МАНСИЙСКОГО АВТОНОМНОГО ОКРУГА – ЮГРЫ

«ОКРУЖНОЙ ДОМ НАРОДНОГО ТВОРЧЕСТВА»

ОКРУЖНОЙ ВЕСЕННИЙ ЭТНОФЕСТ

ДИПЛОМ

ЛАУРЕАТ II СТЕПЕНИ

Номинация
«Конкурс декоративно-прикладного творчества
«Подарок Вороне»

награждается

Петелько Анастасия,

художественный руководитель
Злобина Зульфия Сафровна

МУНИЦИПАЛЬНАЯ АВТОНОМНАЯ ОРГАНИЗАЦИЯ ДОПОЛНИТЕЛЬНОГО ОБРАЗОВАНИЯ «ДЕТСКАЯ ШКОЛА ИСКУССТВ ИМ. А.М. ЛИВНА».
руководитель Солонина Татьяна Ивановна

Нижневартовский район, пгт.Излучинск

ЗАСЛУЖЕННЫЙ РАБОТНИК КУЛЬТУРЫ РОССИЙСКОЙ ФЕДЕРАЦИИ, ЧЛЕН СОВЕТА ПРИ ПРЕЗИДЕНТЕ РОССИЙСКОЙ ФЕДЕРАЦИИ ПО КУЛЬТУРЕ И ИСКУССТВУ, ПРЕДСЕДАТЕЛЬ РЕГИОНАЛЬНОГО ОТДЕЛЕНИЯ ОБЩЕРОССИЙСКОЙ ОБЩЕСТВЕННОЙ ОРГАНИЗАЦИИ «АССАМБЛЕЯ НАРОДОВ РОССИИ» В ХАНТЫ-МАНСИЙСКОМ АВТОНОМНОМ ОКРУГЕ – ЮГРЕ, ДИРЕКТОР АВТОНОМНОГО УЧРЕЖДЕНИЯ ХАНТЫ-МАНСИЙСКОГО АВТОНОМНОГО ОКРУГА –ЮГРЫ «ОКРУЖНОЙ ДОМ НАРОДНОГО ТВОРЧЕСТВА» — Е.Е. ИСЛАМУРАТОВА

ЗАСЛУЖЕННЫЙ ДЕЯТЕЛЬ КУЛЬТУРЫ ХАНТЫ-МАНСИЙСКОГО АВТОНОМНОГО ОКРУГА – ЮГРЫ — З.Ф. МООР

2022 ГОД

ДЕПАРТАМЕНТ КУЛЬТУРЫ ХАНТЫ-МАНСИЙСКОГО АВТОНОМНОГО ОКРУГА – ЮГРЫ

АВТОНОМНОЕ УЧРЕЖДЕНИЕ ХАНТЫ-МАНСИЙСКОГО АВТОНОМНОГО ОКРУГА – ЮГРЫ

«ОКРУЖНОЙ ДОМ НАРОДНОГО ТВОРЧЕСТВА»

ОКРУЖНОЙ ВЕСЕННИЙ ЭТНОФЕСТ

СПЕЦИАЛЬНЫЙ ДИПЛОМ

«ЗА ОРИГИНАЛЬНОСТЬ ХУДОЖЕСТВЕННОЙ КОМПОЗИЦИИ»

Номинация
«Конкурс декоративно-прикладного творчества «Подарок Вороне»

награждается

Катреча Карина,

художественный руководитель
Злобина Зульфия Сафровна

МУНИЦИПАЛЬНАЯ АВТОНОМНАЯ ОРГАНИЗАЦИЯ ДОПОЛНИТЕЛЬНОГО ОБРАЗОВАНИЯ «ДЕТСКАЯ ШКОЛА ИСКУССТВ ИМ. А.М. ЛИВНА»,
руководитель Солонина Татьяна Ивановна

Нижневартовский район, пгт.Излучинск

ЗАСЛУЖЕННЫЙ РАБОТНИК КУЛЬТУРЫ РОССИЙСКОЙ ФЕДЕРАЦИИ, ЧЛЕН СОВЕТА ПРИ ПРЕЗИДЕНТЕ РОССИЙСКОЙ ФЕДЕРАЦИИ ПО КУЛЬТУРЕ И ИСКУССТВУ, ПРЕДСЕДАТЕЛЬ РЕГИОНАЛЬНОГО ОТДЕЛЕНИЯ ОБЩЕРОССИЙСКОЙ ОБЩЕСТВЕННОЙ ОРГАНИЗАЦИИ «АССАМБЛЕЯ НАРОДОВ РОССИИ» В ХАНТЫ-МАНСИЙСКОМ АВТОНОМНОМ ОКРУГЕ – ЮГРЕ, ДИРЕКТОР АВТОНОМНОГО УЧРЕЖДЕНИЯ ХАНТЫ-МАНСИЙСКОГО АВТОНОМНОГО ОКРУГА –ЮГРЫ «ОКРУЖНОЙ ДОМ НАРОДНОГО ТВОРЧЕСТВА» — Е.Е. ИСЛАМУРАТОВА

ЗАСЛУЖЕННЫЙ ДЕЯТЕЛЬ КУЛЬТУРЫ ХАНТЫ-МАНСИЙСКОГО АВТОНОМНОГО ОКРУГА – ЮГРЫ — З.Ф. МООР

2022 ГОД

Администрация Нижневартовского района
Ханты-Мансийский автономный округ– Югра

Ханты-Мансийская
митрополия

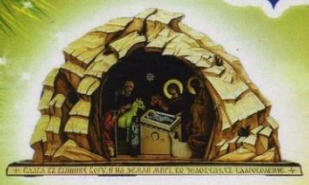

VI открытый районный конкурс творческих работ "РОЖДЕСТВЕНСКИЙ ВЕРТЕП"

Диплом

II степени

в номинации

«ЛУЧШАЯ КОЛЛЕКТИВНАЯ РАБОТА»

Детское творчество

награждается

Власова Анастасия, Маликов Денис, Мащенко Сусанна, Середкина Антонина, Окулова Александра, Фатыхова Элина, Шарипова Лейсан

Руководитель: Злобина Зульфия Сафаровна

МАОДО «ДШИ им. А.В. Ливна», пгт. Излучинск

Глава
Нижневартовского района
Б.А. Саломатин

Глава Ханты-Мансийской митрополии,
Митрополит Ханты-Мансийский
и Сургутский
+ Павел

2022 год