Выпуск 2019

Итоговая композиция
Серия работ "Натюрморт"
мягкие материалы
преподаватель: Бакина С.Г.

"Мир художника"

"Творческий уголок писателя"

Агарков Константин

Достижения

1 место - Школьная выставка – конкурс пленэрных работ «Красота земли Югорской» 2017;
2 место - Школьная выставка – конкурс детского художественного творчества, посвященная всемирному дню домашних животных «Уши, лапы и хвосты», 2017;
Диплом участника - Открытый городской конкурс по композиции «Мы наследники Великой Победы!» среди учащихся ДХШ и ВШИ Мегион 2015;
ГРАН – ПРИ - Конкурс рисунков «Когда оживают краски», в рамках II районных малых (детских) Вэлловских чтений «Кладезь народной мудрости», посвященных жизни и творчеству поэта Юрия Кыллевича Вэллы. Излучинск 2018;
2 место - 5 Международный конкурс компьютерной графики, изобразительного и декоративного творчества детей «Чудо – дерево» Омск.

Нестеров Роман

Достижения

1 место - Международный конкурс художественного творчества «Миниатюрина – 2016» г. Белорецк 2016;
3 место - 7 Международный конкурс компьютерной графики, изобразительного и декоративного творчества детей «Чудо – дерево», г. Омск, 2016;
Диплом 1 степени – 6 международный конкурс детского творчества «Моя первая рыба» г. Иркутск, 2016;
Диплом 1 степени - Всероссийский творческий конкурс «Мы покорители космоса» Республика Татарстан, г. Набережные челны, 2017;
Диплом 1 степени - Международный конкурс по воспитанию гражданственности и патриотизма «С чего начинается Родина?», г. Москва, 2018;
1 место - Конкурс рисунков «Когда оживают краски», в рамках II районных малых (детских) Вэлловских чтений «Кладезь народной мудрости», посвященных жизни и творчеству поэта Юрия Кыллевича Вэллы.пгт. Излучинск 2018.

Итоговая композиция
Серия работ "Мои увлечения"
смешанная техника
преподаватель: Бакина С.Г.

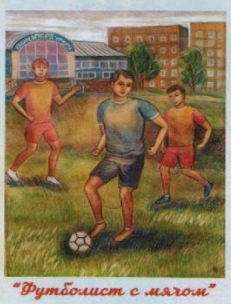

"Футболист с мячом"

"Художник у мольберта"

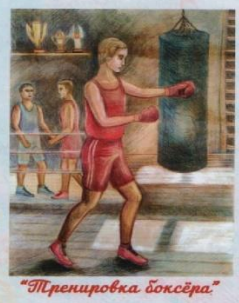

"Тренировка боксёра"

Итоговая композиция
Серия работ "Собака в жизни человека"
смешанная техника
преподаватель: Бакина С.Г.

"На рыбалке"

"На охоте"

"В кругу семьи"

"Поход за грибами"

Шуляр Константин

Достижения

1 место - Окружной конкурс рисунков «Выборы глазами детей», 2015;
1 место - Международная викторина по предмету «История искусств», посвященная жизни и творчеству И.К. Айвазовского (3 тур), г. Уфа, 2016;
1 место - Международная олимпиада по предмету история искусства «Лето в живописи» г. Уфа, 2016;
2 место - Международная олимпиада по предмету история искусства «Зима в живописи» г. Уфа, 2017;
1 место - Международная олимпиада по предмету история искусств «Весна в живописи» г. Уфа, 2017;
1 место - XII Международный конкурс детского творчества «Красота божьего мира» (1 этап), г. Нижневартовск, 2017;
Диплом 2 степени - Международный конкурс по воспитанию гражданственности и патриотизма «С чего начинается Родина?», г. Москва, 2018;
2 место - Школьная выставка – конкурс пленэрных работ «Красота земли Югорской», 2018.

Лотц Дарья

Достижения

Диплом 1 степени - Всероссийский творческий конкурс «Мы покорители космоса» Республика Татарстан, г. Набережные челны, 2017;
Диплом 1 степени - Международный конкурс по воспитанию гражданственности и патриотизма «С чего начинается Родина?», г. Москва 2018;
2 место - Конкурс рисунков «Когда оживают краски», в рамках II районных малых (детских) Вэлловских чтений «Кладезь народной мудрости», посвященных жизни и творчеству поэта Юрия Кыллевича Вэллы, пгт. Излучинск 2018;
3 место - Международная олимпиада по предмету история искусств, посвященная 200-летию И.К. Айвазоского «Я только морем и жил...», г. Уфа 2018;
1 место - Всероссийский конкурс изобразительного искусства «Портрет». Республика Башкортостан, г. Уфа 2019.

Итоговая композиция
Иллюстрации к произведениям Л.Н. Толстого
линогравюра
преподаватель: Бакина С.Г.

"Лиса и журавль"

"Ёж и заяц"

"Лев и собачка"

Выпуск 2020

Итоговая композиция
Серия работ «Праздники России»
акварель
преподаватель: Бакина С.Г.

"Широкая масленица"

"Рождественские забавы"

"Увековеченная память"

Благорозумная Ангелина

Достижения

• 3 место - Открытый школьный выставка – конкурс рисунков «Тур карикатур» п. Охтеурье 2016;
• 1 место - Школьная выставка пленэрных работ «Краски осени» 2016;
2 место - Районный конкурс военно – патриотического и культурно – нравственного воспитания среди молодёжи и подростков «Первый среди равных» 2015;
•1 место - Международная викторина по предмету «История искусств», творчество И.И. Шишкина (2 тур) г. Уфа 2016;
Диплом 3 степени - XII Международный конкурс детского творчества «Красота божьего мира» 2016;
• Лауреат 3 степени - 11 Всероссийский конкурс детского рисунка «Волшебный родничок», посвященный году экологии «Сбережем планету – сохраним себя» Пензенская область, г. Кузнецк 2017.

Чувилина Мария

Достижения

• 2 место - городская выставка – конкурс «Нижневартовск – город будущего» 2013;
• 1 место - Школьная выставка – конкурс посвященная зимним олимпийским играм «Быстрее! Выше! Сильнее!» 2014;
• 1 место - Конкурс детского творчества «Волшебный мир тепла и света» 2014;
• 2 место – Городская выставка – конкурс детского творчества, посвященная православному празднику « Пасхе Христовой» Нижневартовск 2014;
• Дипломант - Международный конкурс художественного творчества «7Я – Семья» Белорецк 2014;
• 1 место - Школьная выставка-конкурс посвященная, Дню защиты детей «Счастливое детство» 2015;
• 1 место - Школьная выставка в рамках международной акции «Спасти и сохранить» 2015;
• Диплом 2 степени - Районный конкурс детского творчества «Юный подмастерье» 2015.

Итоговая композиция
Серия работ "В цирке"
пастель
преподаватель: Бакина С.Г.

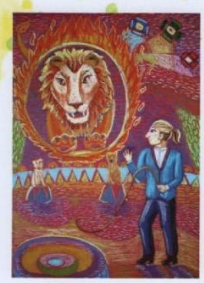

"Прыжок льва"

"Ловкая наездница"

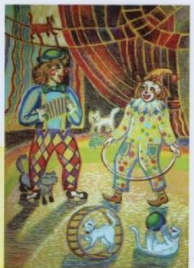

"Представление клоунов и кошек"

Колпикова Алиса

Достижения

• 3 место - Школьная выставка пленэрных работ «Краски осени» 2016;
• 1 место - Конкурс детского творчества «Волшебный мир тепла и света» Излучинск 2016;
• 2 место - Городская выставка - конкурс детского творчества, посвященная, православному празднику Пасха Красная» Нижневартовск 2016;
• 1 место - Всероссийский конкурс «Времена года» Елецк 2016; Диплом 2 степени - 3 Всероссийский конкурс 2016 г., Республика Хакасия, г.Черногорск
• 3 место - Всероссийский конкурс декоративно – прикладного и изобразительного искусства «Весна в окно стучится...» 2016 г., г.Воронеж
• Дипломант - Международный конкурс художественного творчества «7Я – Семья» Белорецк 2016.

Итоговая композиция
Серия работ "Животные России"
гелевые ручки
преподаватель: Бакина С.Г.

"Куница"

"Олень"

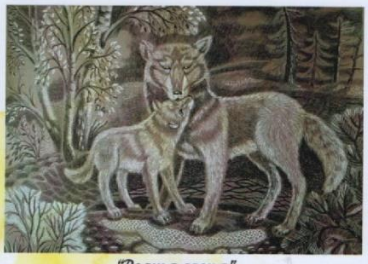

"Волчья семья"

Выпуск 2021

Итоговая композиция
Иллюстрации к сказке Аксакова С.Т.
«Аленький цветочек»
гуашь
преподаватель: Бакина С.Г.

"Настенька"

"Заколдованное чудище"

"Возвращение отца с подарками"

Галимзянова Диана

Достижения

• 3 место - Международный конкурс детского творчества «Красота божьего мира», г. Нижневартовск, 2014 год
• 1 место - Школьная выставка в рамках международной акции «Спасти и сохранить, 2015 год
• Лауреат 2 степени - 11 Всероссийский конкурс детского рисунка «Волшебный родничок», посвященный году экологии «Сбережем планету – сохраним себя» г. Кузнецк, 2017 год
• 2 место - Международная олимпиада по предмету история искусств «Весна в живописи», г. Уфа, 2017 год
• Диплом 3 степени - Международный конкурс по воспитанию гражданственности и патриотизма «С чего начинается Родина?» г. Москва, 2018 год
• 1 место - Окружная выставка – конкурс «Волшебный калейдоскоп», г. Ханты – Мансийск, 2019 год
• 1 место - Всероссийская дистанционный заочный конкурс «Векториада – 2020», г. Саратов, 2020 год
• Лауреат 1 степени - Международный творческий конкурс «Территория творчества», г. Тобольск, 2020 год
• 1 место - Международная олимпиада по предмету история искусств, посвященная 160-летию со дня рождения И.И. Левитана, г. Уфа, 2020 год

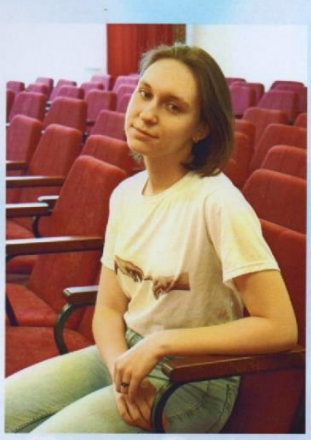

Колоскова Валерия

Достижения

- 3 место - Школьная выставка в рамках международной акции «Спасти и сохранить», 2016 год
- 3 место - Международная олимпиада по предмету история искусств «Весна в живописи», г. Уфа, 2017 год
- 3 место - Международный творческий конкурс «День птиц» г.Уфа, 2017 год
- 3 место - Всероссийский конкурс работ детского художественного творчества «Сёверная палитра», г. Норильск, 2018 год
- 1 место - Районный конкурс – выставка рисунков «Тур карикатур», с.Охтеурье, 2018 год
- 2 место - Школьная выставка – конкурс пленэрных работ «Красота земли Югорской», 2019 год
- 1 место - Всероссийский дистанционный заочный конкурс «Векториада – 2020», г. Саратов, 2020 год
- Лауреат III степени - Международный творческий конкурс «Территория творчества», г. Тобольск, 2020 год
- 1 место - Школьная выставка – конкурс пленэрных работ «Красота земли Югорской», 2020 год
- 3 место - Всероссийский изобразительный диктант, п.Излучинск, 2020 год

Итоговая композиция
Триптих
«Красивые и сильные животные - Лошади»
гуашь
преподаватель: Бакина С.Г.

"Игривый жеребёнок"

"Лети мой конь"

"Первая встреча"

Маркина Анастасия

Достижения

- 1 место - Школьная выставка – конкурс пленэрных работ «Красота земли Югорской», 2019 год
- Дипломант 1 степени - Международная олимпиада искусств «Таланты Евразии» г. Москва, 2019 год
- Диплом 1 степени - VI Международный творческий конкурс для детей и взрослых «Я помню, я горжусь!», г. Уфа, 2020 год
- 3 место - Международный конкурс художественного творчества «7Я – Семья», г. Белорецк, 2020 год
- Лауреат 1 степени - Международный творческий конкурс «Территория творчества», г. Тобольск, 2020 год
- Диплом 2 степени - Районный конкурс детского творчества «Юный подмастерье», п. Излучинск, 2020 год
- Диплом лауреата 1 тура - Всероссийский осенний конкурс изобразительного искусства «Артлицей Петербург», посвященный Году памяти и славы в России, г. Санкт-Петербург, 2020 год
- 2 место - Международная олимпиада по предмету история искусств, посвященная 160-летию со дня рождения И.И. Левитана, г. Уфа, 2020 год
- Лауреат 1 степени - Открытая выставка-конкурс детского и юношеского художественного и декоративно-прикладного творчества «Палитра 2020», посвященная Международному Дню художника, г. Тобольск, 2020 год

Итоговая композиция
Серия работ
«Северная столица России - Санкт-Петербург»
смешанная техника
преподаватель: Бакина С.Г.

"Канал Грибоедова"

"Петропавловская крепость"

"Исаакиевский собор"

Выпуск 2022

Рячкина Виктория

Достижения

- 1 место – Международная викторина по предмету история искусств, посвященная жизни и творчеству Леонардо да Винчи «Гений Возрождения», г. Уфа 2018
- 2 место – Международная олимпиада по предмету история искусств, посвященная жизни и творчеству В.Е. Маковского "Мастер бытового жанра", г. Уфа 2018
- 1 место – Международная олимпиада по предмету история искусств, посвященная 175-летию со дня рождения И.Е. Репина, г. Уфа 2019
- Диплом 3 степени – Международный творческий конкурс для детей и взрослых «Времена года. Осень», г. Уфа 2019
- 2 место – Региональный интернет конкурс детского творчества «Рисуем памяти страницы» посвященный празднованию 75-ой годовщине Победы в Великой Отечественной войны 1941-1945гг., г. Нижневартовск 2019
- 1 место – Международный творческий конкурс «Территория творчества», г. Тобольск 2020
- 3 место – Международная олимпиада по предмету история искусств, посвященная 160-летию со дня рождения И.И. Левитана, г. Уфа 2020
- Лауреат 2 степени – Открытая выставка-конкурс детского и юношеского художественного и декоративно-прикладного творчества «Палитра 2020», посвященная Международному Дню художника., г. Тобольск 2020
- 1 место – Всероссийский конкурс «Коробка с карандашами», г. Екатеринбург 2021

11

Итоговая композиция
Серия работ Иллюстрации к стихотворениям Э.Асадова
(смешанная техника)
преподаватель: Бакина С.Т.

"Жди меня, Мама!"

"Письмо с фронта"

"Всегда в бою"

10

Выпуск 2023

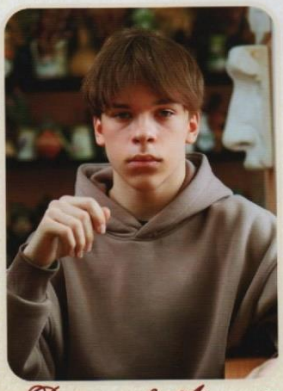

Дерендяев Арсений

Достижения

- Диплом победителя - Окружная выставка - конкурс «Подарок Деду Морозу» г. Ханты-Мансийск 2018
- Диплом 1 степени - Международный конкурс по воспитанию гражданственности и патриотизма «С чего начинается Родина?» г. Москва 2018
- 2 место - II Районный конкурс-выставка творческих работ учащихся художественного отделения детских школ искусств района «Любимый район в палитре красок», посвященного 90-летию образования Нижневартовского района 2018
- Участник - Окружной интернет - конкурс изобразительного искусства «Радуга Югры», посвященного юбилею Г.С. Раишева г. Ханты-Мансийск 2018
- Участник - Окружной фестиваль народного творчества «Салют Победы», посвященный 75-летию Победы в Великой Отечественной войне 1941-1945 годов г. Ханты-Мансийск 2019
- Диплом 1 степени - Районный конкурс детского творчества «Юный подмастерье» 2020
- Лауреат III степени - XXVI Международная выставка - конкурс детского и юношеского художественного творчества «Рождественская - 2021» г. Тобольск 2021
- Участник - Всероссийский конкурс работ детского художественного творчества «Северная палитра» г. Норильск 2021
- 1 место - Школьная выставка - конкурс пленэрных работ «Красота земли Югорской» 2021

Итоговая композиция
Серия работ «Русская праздничная ярмарка»
(гуашь)
преподаватель: Бакина С.Т.

"Ярмарочный рынок"

"Ярмарочное гуляние"

"Медвежья комедия"

Итоговая композиция
Иллюстрации к русской былине
«Садко в подводном царстве»
(смешанная техника)
преподаватель: Бакина С.Т.

"Решительность Садко"

"Чернавушка-краса"

"Садко в подводном царстве Водянника"

Командышко Кира

Достижения

- 2 место - Международная олимпиада по предмету история искусств «Весна в живописи» г. Уфа 2017
- Участник - Окружной конкурс «Я - Югра - Россия» г. Ханты-Мансийск 2017
- Участник - Международный конкурс художественного творчества «7Я - Семья» г. Белорецк 2017
- Участник - Международный конкурс рисунка «Птицы поднебесья» г. Белорецк 2017
- Участник - Всероссийский конкурс детского и юношеского творчества «Животные красной книги России» г. Москва 2017
- Участник - VIII Фестиваль русской культуры «Рождественские святки» 2018
- Диплом 1 степени - Международный конкурс по воспитанию гражданственности и патриотизма «С чего начинается Родина?» г.Москва 2018
- 3 место - Школьная выставка - конкурс пленэрных работ «Красота земли Югорской» 2018
- Лауреат I степени - Международный творческий конкурс «Территория творчества» г. Тобольск 2020
- Участник - Виртуальная арт-акция «Портрет моего героя», посвященная Бессмертному полку г. Москва 2021
- Лауреат III степени - Международном открытом конкурсе творческих и учебных работ «Удивительное рядом» г. Тобольск 2022